关心职工生活　强化生产现场管理

五棉实行在班工作餐

书林杯头条新闻大赛　铜川市自来水公司协办

本报讯 从上午10点55分开始，随着车间红灯亮起，上早班的职工陆陆续续走出车间，带着就餐卡和筷子勺子，自觉地排队到餐厅用餐，只见个个职工从服务台前端上已准备好的菜肴，再随意领取够吃的上白粉馍，到指定区域的餐桌前就餐。1500人的工作餐，流水作业，仅花一小时就全部结束。稍事休息，工人们又精力充沛地投入饭后生产活动。

这是五环集团所属骨干企业西北五棉近日早班工作餐的一幕。

西北五棉现有职工8900人，其中运转职工近6000人。改制前，早中班的班中餐由职工自己解决，或带饭蒸饭，或现金购买。食堂个人承包供应后，用餐质量、价格核算、卫生条件都难以保证。党政领导通过调查发现，一轮班工作中，班中饭吃不好，既影响职工个人身体健康，又直接影响生产质量的稳定。五棉决定从今年7月1日起，首先在运转班中实行在班工作餐制度，待取得经验后，再推广到常日班和干部之中。

工作餐制在发达国家企业中早已实行，改革开放以来，我国沿海和内陆一些中外合资企业和效益好的企业也开始实施。但是在陕西和全纺大型企业中，这样多的员工实行在班工作餐的，尚无先例。这确是西北五棉关心职工生活的重大举措。　（严列）⑪

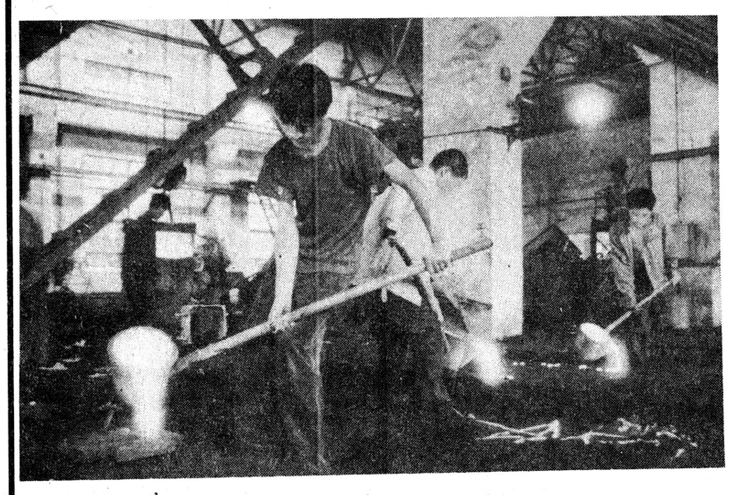

7月下旬以来，西安地区持续高温，西玛电机公司铸造分厂职工坚持正常生产，保证生产任务的顺利完成。

图为工人们正在浇注毛坯。　姚远　摄

法官应慎行判决权

鲁泊

判决，即法院对审理结束的案件做出决定。握有判决权的法官，从某种意义上说则握有对人、财、物的处置权。案件一经判决，就具有法律强制性和执行性。因此，法官慎行判决权，则是不容忽视的。

法官清廉正派，公正执法，乃最基本要求。如若贪赃枉法，主观臆断，则难免生出诸多冤假错案。笔者所在单位就有这样一宗案子：孙、王是邻居，因故两家发生口角，后逐步升级以致对打起来，双方各有损伤。当地法院受理了此案。这件事从起因到事态不断扩大，完全由孙家蛮横无理所致。然而孙家却说："我们给办案人员送了礼，官司准能打赢。"判决结果孙家果然赢了。面对一张极不公正的判决书，王某无限感慨地说："我这小小的民事案件判决不公尚能承受，如果是大案要案人命案，那问题就严重了。"

由此可见，做为头戴国徽的人民法官，在行使判决权时一定要重事实，重证据，公正判决，惩恶扬善，这样人民才会拥戴。倘若私欲熏心，为所欲为，昧着良心主观断案，无疑是对人民的犯罪，对法律的亵渎，到头来必将为人民群众所唾弃，终究落个身败名裂的下场！　⑫

劣质砂轮竟上柜销售

商家图便宜　工人遭横祸

干了3年修理工的西安市光华汽车修造厂职工芦国荣，做梦也没有想到自己竟会被砂轮机上的砂轮片打伤眼睛，造成右眼失明。有关部门告诫工商业者和砂轮使用单位，在选购产品和进货时，一定要严格把好进货关，防止类似事故再次发生。

今年5月19日，西安市光华汽车修造厂采购员杨明芳，从西安市五金交电公司工具采购供应站营业部，购买了（规格为100×6×16m／m）20个砂轮片，这天下午2时，年仅19岁的修理工芦国荣，上班后将新买来的砂轮片装在砂轮机上，并手持砂轮机倒放在地上，然后开启电源开关，就在他打开开关的一瞬间，"唰"的一声，砂轮片散后飞溅四处，碎片正好打在芦国荣的眼睛和头上。当时，只见芦国荣满头是血，并用双手捂着眼睛痛得直叫。闻讯赶来的厂里职工迅速将他送往省人民医院进行抢救。经医生诊断，芦国荣的右眼眼球已全部遭到破坏，导致右眼失明，需手术后摘除眼球。

事故发生后的5月21日，西安市市场计量商品质量检查所接到该厂投诉后，立即组织人员赶赴现场，对破碎的砂轮碎片和砂轮机采取了保全措施，同时封存了现场一切物品。于当日下午，又对西安市五金交电公司工具采购供应站营业部全部商品进行检查，封存其产品余样，并将该产品送到西安市机床工具质量监督检验总站，经检验认定，所送10片样品中，除一片因外观尺寸不合格不能上试验机检验外，其余9片全部属不合格的劣质产品。后经西安市市场计量商品质量检查所多方调查，方才得知该产品是浙江省一些乡村企业所生产，产品既无包装和产地厂名，也无厂址和合格证，是个体推销人员背着皮包上门推销时，西安市五金交电公司工具采购供应站营业部为了图价格便宜，以每个砂轮1.20元钱购买了125个。

最近，西安市市场计量商品质量检查所决定，西安市五金交电公司全部承担西安光华汽车修造厂职工芦国荣的医疗费用，并对进货人员要严肃处理。

（本报通讯员　孙利）⑫

社会广场

共产党好　解放军亲

绥德驻军为"希望工程"献爱心

本报讯 7月30日，兰州军区驻绥德县某团领导李杰贵带着全团官兵的深情厚意，将2400元钱捐赠给榆林地区绥德聋哑学校。两名聋哑儿童含着热泪用手语表达了24名聋哑儿童的共同心声："共产党好！解放军亲！"

这个部队自团中央倡导全社会"献一份爱心、筑希望工程"后，该部队党委就"如何做好扶贫助学工作"开展了专题大讨论。之后，在全团官兵中开展了"四少一为"（即少花一分钱、少抽一包烟、少上一次街、少吃一次零食）活动，为老区孩子献爱心。积极倡导所属干部、志愿兵人人捐助，义务兵自愿捐款。在党委的号召下，部队领导踊跃带头，官兵纷纷解囊。首次将2830元捐献给县第四小学，使43名辍学儿童重返校园。今年7月26日，当部队得知榆林地区绥德聋哑学校经费困难时，官兵们又伸出友爱之手，一个"为聋哑儿童走出无声世界"的捐赠活动再次在军营展开，仅几天就收到捐款2400元，谱写了又一曲新时期军民鱼水情深的时代赞歌，博得了当地广大干部群众的好评。　（睿岗　纪斌　泽良）⑫

徐小强，这位有着4年军人生涯的青年人，1990年复员来到西安民生百货大厦从事营业员工作以来，始终把部队干一行、爱一行的优良传统应用在自己的本职工作岗位上，工作中视顾客为上帝，用热诚的服务赢得了顾客的好评。先后被公司评为十佳营业员和优秀共产党员。

怀忠　摄

西安常压集团总公司　省级双文明（西安常压锅炉厂）　常压杯　新闻摄影赛

佛坪县木器总厂

加大技改投资　走出市场低谷

本报讯 佛坪县木器总厂依靠科技兴厂，加大技改投资，积极开发新产品，提高产品的技术含量，生产规模不断扩大，现已建成4个分厂。去年实现产值288万元，今年第一季度产值78.4万元，与去年相比增长64.1%。

该厂原来仅生产单一的木门窗和木家俱，其技术含量低，市场风险大。从1986年开发昔日当柴烧的青桐木和其它软杂木，技改投资15万元，先后列入县上的科技兴佛工程，经过几年的努力，已建成了6条地板和木线条生产线，年产地板条800立方米，产值利润比技改前增加了3倍以上。去年，该厂又进行了配套的技改，利用生产地板条剩余的刨花开发人造板，技改投资70多万元，年产8万张刨花板生产线，近期将建成投产。预计今年全厂产值达500万元，较技改前的1985年翻了5翻。

技改给这个厂注入了活力，新开发的"大地"牌青桐木地板条连获省优产品称号和省第三届科技成果交易会金奖，企业获省，92经济明星，产品走俏全国20多个省市。该厂曾获地区"七五"技改先进单位，地板条开发获县政府科技进步一等奖。　（祝国安）⑫

西安"青年电影展"吸引观众70万

本报讯 历时两个月的"西安红五月青年电影展"圆满结束，7月28日上午在市电影公司召开了表彰大会。

这次活动是以中央关于在全国开展百部爱国主义教育影片和"五个一工程"推荐的优秀影片为展映的主要内容，结合西安市实际情况，以落实市委、市政府今年提出的"三百活动"为中心，采取上下结合，社会协办的方法进行。展映期间共映出优秀影片60余部、5226场，观众达70余万人次。

经过认真总结评选，共评出最佳组织奖1名，先进集体16个，先进工作者18名。市政府、市文化局领导出席了大会并为优胜者颁了奖。　（朱红）⑫

安康建司重视防暑降温

本报讯 入夏以来，安康地区建安总公司及时安排防暑降温工作，为职工食堂购买了绿豆、白糖等防暑物品，同时狠抓饭菜质量和环境卫生工作。总公司还决定从7月25日起，每天组织机关工作人员为生产一线职工送降温饮料，确保了广大职工的身体健康，促进了暑期生产任务的顺利完成。　（谢恒）⑫

★★★职工信箱

退伍战士回乡后被录为国有企业合同制工人如何算工龄

百事通先生：

我友是一位农村籍战士，退伍返乡后在家务农两年有余，由于他在部队培养军地两用人才中学有专长，被一家国有企业看中录用为正式合同制工人。请问，他的连续工龄如何计算？

西乡县　覃国金

覃国金读者：

国家民政部1988年5月27日印发了《对（退伍义务兵安置条例）若干规定的说明》，其中第13条规定：不符合《退伍义务兵安置条例》规定安排工作条件的农村籍退伍军人，退伍回乡参加农业生产后，又由劳动部门安排就业或者是自行找到工作列入正式编制的，其军龄亦应与参加工作后的工龄合并计算为连续工龄（在企业单位的，即为本企业工龄）。退伍后至参加工作前从事农业生产期间，不计算工龄。　百事通⑫

电视预告

8月7日　星期日

四频道

20:52连续剧：第二合议庭(7、8)

八频道

20:55连续剧：《环球影视》

十频道

20:50连续剧：包青天：鸳鸯蝴蝶梦(1、2)

8月8日　星期一

四频道

20:57连续剧：厦门新娘(1、2)

八频道

20:30《环球影视》

十频道

20:50连续剧：包青天、鸳鸯蝴蝶梦(3、4)

22:30连续剧：101次求婚(7)

十九频道

20:05连续剧：雪震(11)

8月9日　星期二

四频道

21:11连续剧：厦门新娘(3、4)

八频道

20:30《环球影视》

十频道

20:30连续剧：包青天：鸳鸯蝴蝶梦(5)孝子章洛(1)

十九频道

20:05连续剧：雪震(12)

无题　　马新建

组版编辑　郭玉军

奖金捐给希望工程　情系儿童

▲近日，安铁分局生活段勉西公寓主任陈淑贞将郑州铁路局奖给她的"先进工作者"300元奖金捐给希望工程。陈淑贞自1980年担任勉西公寓主任后，大胆管理，勇于创新，使公寓连年被局、分局评为先进集体。她本人也连年被局、分局表彰为先进工作者、优秀党员等荣誉称号。1993年还获得"铁道部火车头奖章"。今年，她又被铁路局评为"先进工作者"。

（禹纪芳　徐建秋）

▲7月17日，5702厂青工王志国、陈卫兵、杨鹏等10名同志来到周至县仙游寺清水河边游玩。下午1时左右，只见不远处有两个人在湍急的水中时隐时现，转眼之间就被河水带入青石崖角下转弯处的黑龙潭中，生命危在旦夕。团员王志国跳进漩涡中，先将其中一名紧紧抓住。这时，外单位一个不知姓名的男同志，划着一气垫也及时赶到，将另一名落水者从水中托起，接着他俩又合力将两名少女推上了气垫，并试图冲出漩涡。但是，由于引力太大，他们几次努力都没成功。这时，杨鹏等3人借来一根7米长的钓鱼杆，将鱼杆伸向他们，终于将他们拖出了被称为"死亡漩涡"的黑龙潭。由于这两名少女抢救及时，很快脱离了危险。

（覃坚）⑬

危急关头挺身而出　舍生忘死

乘车巧遇缉毒警

7月12日，在昆明开往西安的66次特快列车上，乘警徐维清、双佑新在列车启动后，警惕地在各个车厢里巡视……

10分钟后，他俩巡查来到了7号车厢。当他们走到车厢中间时，发现坐在座位上的几个年轻人有些慌乱，只见徐双二位乘警行动敏捷，配合默契。一人迅速靠近大开着的车窗，防止对方跳车逃跑；另一个则从衣帽钩上取下两个装有苹果、毛巾和桃子的塑料袋。当他们打开一看，从两个袋里的水果包装中，搜出海洛因约200多克，乘警徐维清示意列车员堵住7号车厢车门，双佑新迅即通知列车警长增援，很快将9名嫌疑犯抓获……

第二天笔者怀着敬慕的心情，找到这对警察搭档。徐维清50多岁的样子，鬓角已经花白了，但他体格伟岸。他的搭档双佑新随和善言，捉拿嫌疑犯时眼疾手快。当我说明来意，他们愉快地接受了采访。

双佑新介绍道："老徐干乘警已20多年了，缉拿各类犯罪分子经验可够丰富的。我干公安20年，干乘警也5年多了。我们之所以能在形形色色的人群中，能识别各种罪犯，主要通过察言观色，就知道他是干什么的。就拿昨天的这次行动来说，事先并没有内部情报和什么匿名举报。当我们走到7号车厢的60、65号乘客对面时，从他们难以抑制的惊慌眼神中，发现了猎物，并立即行动。

在与他们交谈中，笔者还了解到自去年4月1日65／66次（西安——昆明）特快列车通车以来，首批查出300克毒品的还是他们这个乘警组。西安铁路公安处嘉奖了徐维清和双佑新，乘警长高鹏还荣立了三等功。

（关文革）⑫

通讯

西安市工疗外科不开刀治愈腰椎病

西安市工人疗养院外科采用整骨手法、机械牵引等治疗腰椎间盘突出症，疗效高，见效快，又不使病员遭受手术之苦，深受广大患者的欢迎。

腰椎间盘突出症是世界八大多发常见病之一。该病一般表现为腰腿痛、麻木、抽痛，其实病根却在腰椎上，因之常被误诊。即使诊断准确，也采用手术治疗，搞不好不但没疗效，还会带来后遗症。这家外科经过近三十年的临床实践和研究，总结出骶腰整骨法，机械牵引下的股盆斜扳法等，疗效非常喜人。近几年，他们又摸索出胯外展侧转术、骶孔内注射、硬膜外注射等，把中西医有机地结合起来，应用于整骨临床实践。十年来，他们共治愈全国二十二个省、市、自治区的患者万余人次，治愈率达97%。

目前，这个外科已形成以牵引、整骨为主，药物、理疗、水疗、气功按摩为辅的一整套综合疗法。对颈椎病、肩周炎、腰肌劳损、腰后关节紊乱、坐骨神经痛等病症的治疗也有独特之处。

请到融迪美"牙"来！　口腔医生是美的工程师　信息专递　由青年会陕西融迪医疗保健中心协办　地址：西安西三路10号　电话：7212591转36　邮编：710004

专家教授集体会诊　专科治疗各种疾病

陕西融迪医疗保健中心，由中西医专家教授组成联合会诊、治疗小组，更加充分发挥专家特长与全面性，对患者实行综合、细致、准确的诊断，收到了明显的效果，深受广大患者的信赖和好评。为了能为广大患者更好地服务，对以下疾病实行每天挂号20名，其余预约挂号安排。

每周一、二中老年性功能障碍；综合治疗中青年肥胖症；每周三、四中老年更年期综合症；植物神经紊乱；

每周五、六心脑血管后遗症康复治疗；中西医结合治疗各类疼痛；外地患者可来函预约安排就诊。

地址：西安市西三路10号（解放路民生大楼对面巷内20米）

电话：7212591转36　邮编：710004

国内、外首创治疗淋病的口服纯中药制剂新药

——淋敌口服液

拾余年来能赢得淋病患者的信赖，关键在于《淋敌口服液》具有"增强机体免疫力，杀灭耐药淋球菌"的独特功能。

一、"淋敌口服液"是根据祖国医学"祛邪扶正"的治疗大法研制成功的。

二、"淋敌口服液"把国内、外淋病治愈率提高到了一个新水平。

三、"淋敌口服液"为淋球菌耐药菌株感染者提供了一种治疗新途径。

四、"淋敌口服液"满足了淋病患者治病不伤身的心理希求。

陕卫药健字[1993]01802号

陕卫药宣字[1994]6—060号

陕西省科学院制药厂出品

陕西省科学院制药供销处总经销

地址：西安市西大街359号　电话：7269412

各大医院、药店有售

当代《送子观音》

我院特聘黄河金三角被广大患者誉为当代"送子观音"名老中医师赵亚民到我院应诊，采用家传独特秘方集古今医药之精髓，熔中西医于一炉，用丸药对男女原发性或继发性疑难不育，如男性精少死精畸形不射精。第二性征发育不良不长胡须、声细、阴茎细短睾丸小、不长阴毛、阳萎早泄遗精。女输卵管不通《服药丸通》，子宫不排卵、宫寒、闭经、月经失调、崩露、花钱少见效快治愈率高，已为数千名患者解除痛苦。贾大夫对风湿性关节炎，类风湿颈椎腰椎肩、肘、腕、膝、踝、指趾骨增生变形肿大有绝招，内服胶囊效果可靠。为方便患者节假不休。欢迎就诊咨询函诊。　**地址：乘101电车土门站下往南进大桥街500米西安市土门医院。**

邮编：710077　联系人：刘翠娥

望子成龙　请来泰亨

小荷才露尖尖有，父母节食买电脑。

泰亨电脑不同于各类学习、游戏机。购买泰亨电脑，一次投资，永久受益，才是您明智地抉择。

（随机赠送资料及学习软件，代办培训）

地址：西安市雁塔路北段1号

（李家村十字邮局对面）

电话：（029）5236165 5236166

传呼：7234567呼2399

更　正

本报7月30日第四版广告中，"中针……"应为"中针字……"；个别地方"炙"应为"灸"。此为机器故障和工作人员疏乎所致。特此更正并向有关单位致歉。

本报广告部

性医学专家胡岩敬告患者

不育勿忧　性病勿愁

西性为君解忧愁

地址：西安西大街三五九号