陕西工人报

SHAANXI GONGREN BAO

国内统一刊号CN61—0015 陕西省一级报纸

每周二、四、六出版 复字2078期 代号51—7

1997年11月20日 星期四 今日4版

本期导读

●第三次减息：企业叫好银行增压（二版）

●风雨南国路（三版）

●我省房地产发展的现状及对策（三版）

●企业不能把福利变成股份（四版）

下岗女工钱春莲造福人类 废旧塑料和橡胶化为石油

本报讯 兴平油漆厂下岗女工钱春莲风雨4年，踏平坎坷，终于研制出利用废旧塑料橡胶生产石油的设备与技术，出油率高达80%，其中汽油标号达到70号以上的无铅、蜡汽油；废旧塑料油化过程既安全，又无新污染；还可回收液化气、炭黑，炼出的油渣可加工成沥青漆、油泥、油毡，可配制各种油漆，尤其是配制橡胶水、松香水的理想原料；分解出的柴油及众多副产品均符合各项技术指标。络绎不绝的领导、专家等考察者普遍认为：这项科研成果，社会效益和经济效益俱佳，生命力和发展前景强大，它有效地解决了一项世界性难题——废旧橡塑这一白色垃圾的处理，堆积如山的废旧橡胶塑料将化作涓涓石油，这对人类是一大贡献。

钱春莲1971年参加工作时，就记住了周总理提出的“废旧物质还原”的指示，在兴平油漆厂当化验工的20多年间，对聚丙烯、聚乙烯等化验技术孜孜不倦，精益求精。1993年3月，她成了下岗职工，但她不沮丧，不气馁，全力寻找自己人生的位置。1993年12月13日，她偶然看到了《上海译报》上刊登的美国五所大学把对废旧塑料的处理列为专题攻关项目之一，但至今尚未取得科研成果。这一信息一下子点燃她心头之火，满腔热情一下子寻到了突破口，攻城不怕坚，她也要创废旧橡塑生产石油这个大业，她依靠自己积蓄20多年化验技术之经验，为了周总理的嘱托，去实现她多少年的夙愿。

1994年3月，她拿出多年的积蓄，掏净孩子的压岁钱，借遍了亲戚、朋友的钱，再借私人的高利贷，破釜沉舟地抵押了房屋家产，建起了民办科研企业——兴平市废旧橡塑还原加工厂，自任厂长，开始了她科研与生产的风雨历程。四年来，她忍受贫穷，100元全家过个年，把有限的资金全部投入科研事业；为了科研，她被人骂为“胡成精”、“神经病”、“下岗女工想解决世界性难题，真是精沟子撵狼，胆大不知羞”！为了科研，儿子学习被荒疏，丈夫离她远去；为了科研，她受人恐吓，被人殴打；在如此恶劣的生存环境下，她含着眼泪，咬牙挺住，排除万难，废寝忘食，夜以继日，常常带病工作，购图书，买资料，跑高校，以惊人的事业心和顽强的毅力，使生产设备化油炉具从人工搅拌开发到齿轮搅拌直到自动化搅拌；催化剂配方试验上千余次，直到掌握了最佳化学添加剂配制的标准，使出油率从30%逐步上升到80%。（辛建斌 张志奇）

汉江汽车家族『儿孙满堂』

引进·消化·提高·创新

本报讯 陕西飞机制造公司汉江汽车公司充分发挥广大科技人员的聪明才智，狠抓生产线及产品结构调整，使汉江汽车家族“儿孙满堂”。

1985年，陕西飞机制造公司为贯彻“军民结合”方针，从日本铃木株式会社引进全套生产技术和部分关键设备，采取边组装、边消化、边提高、边创新的办法，生产出汉江牌SFJ1010型微型货车，经25000公里可靠性试验表明，该种车型技术性能指标达到设计要求和铃木水平。加之外表、内饰美观，座椅舒适，行驶平稳，噪音极小，爬坡力强，投放市场后在用户中享有较高声誉，一时供不应求。然而，随着市场的变化，用户的需求也在不断变化，品种单调的汉江汽车在销售中遭受挫折。严峻的形势使陕飞公司万名干部、职工深刻地认识到，要创造良好的经济效益，就必须适应市场经济的发展，使汉江汽车走上系列化发展之路，千方百计满足不同用户的需要。为此，他们在陕西省政府和中航总公司的大力支持下，加快了汉江汽车生产线的调整和改造。他们经过艰苦努力，从西德引进了大型冲压设备，建成了大型汽车覆盖件冲压生产线，完成了生产线二期技改工程，形成了年产2万辆汉江汽车的生产能力，成为西北地区最大的微型汽车专业生产厂家。接着，他们又投资2850万元补充了部分冲压、焊接设备及成品检测设备等。现在，他们又在按年产5万辆的生产规模，积极进行生产线三期技改工程。并按“宁愿少出车也要出精品”的原则，狠抓技术攻关及产品质量整顿，使汉江汽车的质量和整体性能得到不断提高。

为了使企业能够适应竞争激烈的市场，今年以来，他们广泛收集信息，深入研究汽车市场，把调整产品结构、满足不同用户的需要当作重中之重的工作来抓，并组建了集微型汽车设计、试制、材料供应、生产、销售和售后服务于一体的陕飞汉江汽车公司，组织广大科技人员经过数年的艰苦奋斗，克服了种种困难，攻克了许多技术难关，把日本铃木先进技术和我国的航空先进技术成功地嫁接在一起，在汉江牌SFJ1010型微型货车的基础上，先后研制出微型加长货车、客车、厢式车、专用车、农用车、410加长货车等6个系列28个品种的汉江牌微型汽车。这28个品种的汉江汽车不仅保留了原型车的优点，而且具有内部布局合理，外型美观大方，速度快，机动灵活，操纵系统反应敏捷等显著特点，因而连获国家18项大奖，并荣获“中国公认名牌”、“国家汽车行业统检质量一等品”、“中华科技精品”等称号。尤其是他们引进铃木株式会社SK410面包车生产技术研制的微型客车系列产品，其质量、性能均堪称一流，不仅适用于机关、团体，也适用家庭、个人；他们研制的微型农用车系列产品，因具有机动性能好、马力大、耗油小、爬坡力强、适应于路况差的特点，深受广大农民朋友的喜爱，成为他们致富的最理想的运输工具。目前，这5个系列28个品种的汽车不仅走俏祖国大江南北、长城内外，而且出口马达加斯加、俄罗斯、法国、叙利亚、阿根廷及东南亚等国家和地区，累计创汇达368万美元。汉江汽车被国家确定为替代进口产品，陕飞公司也被国务院批准为机电产品出口基地企业，被陕西省政府确定为利税大户。（汉文）

汉中市运司与一私企联营

走集团化发展之路

本报讯 11月5日，同属汉中市交通运输骨干企业的国有汉中市汽车运输总公司和私营宁西汽车运输有限公司正式签字实行联合经营。这是在党的十五大召开之后，汉中首家国有和私营企业的联合。

汉中市汽车运输总公司是一个有着四十八年历史的中型专业运输企业。改革开放以来，这个老企业抓住机遇大胆改革，步入了良性循环，使企业逐步由单一的运输生产，发展成为运、工、商、贸一体化的经营格局。企业的经营规模、经济实力、管理水平有了长足的发展。目前拥有职工4600多人，营运客货车400多辆，固定资产原值9400多万元，客运班线通达川、甘、豫、晋等六省16地市，日发班次511班，日运行里程6万多公里。与其联合的宁强县宁西汽车运输有限公司，是一家私营企业。短短12年中，从一个人一辆车起步，发展到拥有营运车辆34辆，员工100人，总资产1000万元，成为全省第三产业明星企业和汉中最大的私营运输企业。（王尚平）

依托资源优势 扩大对外开放

宁陕县一批强县富民项目初见成效

本报讯 宁陕县充分依托林特、矿产、荒山、水能、旅游五大资源优势，敞开山门，加大开放开发的力度，实施以重点项目建设和招商引资项目为支点，“撬动”全县经济发展步伐的战略。截止目前，全县重点项目建设已完成投资821万元，5个项目已建成投产。全县招商引资新上和嫁接工业项目9个，协议资金1005万元，到位资金727万元，已有7个项目建成投产，全县新增生产能力1800万元以上。

今年以来，宁陕县把重点项目建设当作一项推动和加快全县经济发展的大事来抓，紧紧扭住全年10个重点项目，出台了一系列优惠政策，并制订了县级领导及政府工作部门挂联帮目标责任制，明确职责，夯实任务，便项目建设取得了长足的发展。

发挥小水电电力充裕的优势，由县小水电管理站与临潼骊山风景区三元洞管理处合资新建了碳化硅厂，带动了该地区采矿业的兴起，仅新建乡就建成了一个年采矿9000吨的采矿厂，仅此一项就给当地农民带来近50万元的收入。西安民营三星公司在广货街镇漫沟筹建三星旅游风景区，已建成日接待600余人食宿的休闲度假村。森林旅游业的开发不仅启动了建设西安“后花园”工程，而且给当地群众发展第三产业带来勃勃生机。

针对本县国有和乡镇工业企业大部分投入低，基础差、规模小、技术装备落后，自我造血和再投入的能力十分有限的现状，通过引进项目、资金、设备、技术走外延性量的扩张和内涵性嫁接、改造、提高的路子，不断实现经济总量扩张，救活一批企业：县恒友公司与浙江黄岩化厂总厂合作，改造了齿接地板后道工序积成木的开发，投资40万元，迅速盘活了全厂100万元的资金，生产很快走向正规，产品供不应求；省建材总厂几位工程技术人员，租赁承包了县家具总公司停产多年的刨花生产线，通过双方的努力，目前生产线运转基本正常，已生产各种规格刨花板300余立方米，双方都得到了实惠。据不完全统计，近3年全县招商引资超过3000万元，通过对外开放招商引资进行企业技改、嫁接实现了富民强县的跨越。

（良学 云龙 阮杰）

重大经济报道

西安变压器厂综合分厂特约

气割下料 法兰盘大全 基建预埋件大全

厂址：西安大庆路27号 邮编：710077 电挂：1090

电话：(029)4280475 传真：(029)4201847 厂长：魏顺安

西变厂手持『王牌』闯天下

本报讯 西安变压器厂在通过华信技术检验有限公司ISO9001质量体系认证合格证书之后，近日又获得美国FMRC公司颁发的ISO9001质量体系认证书。这标志着西变厂拥有两张驰骋国内外市场的“通行证”。

凭借雄厚实力和两张市场王牌通行证，该厂先后为葛洲坝水电站、谏壁火电厂、电气化铁路大秦线、北京正负电子对撞机等国家级重点工程，提供了关键设备。在致力于服务国家电力工业发展和市场需要的同时，西变厂勇于参与国际竞争。自1991年以来，在国际性竞争招标中连中25标，创汇近亿美元，发展成为我国变压器行业出口规模最大、知名度最高的企业。（李杰）

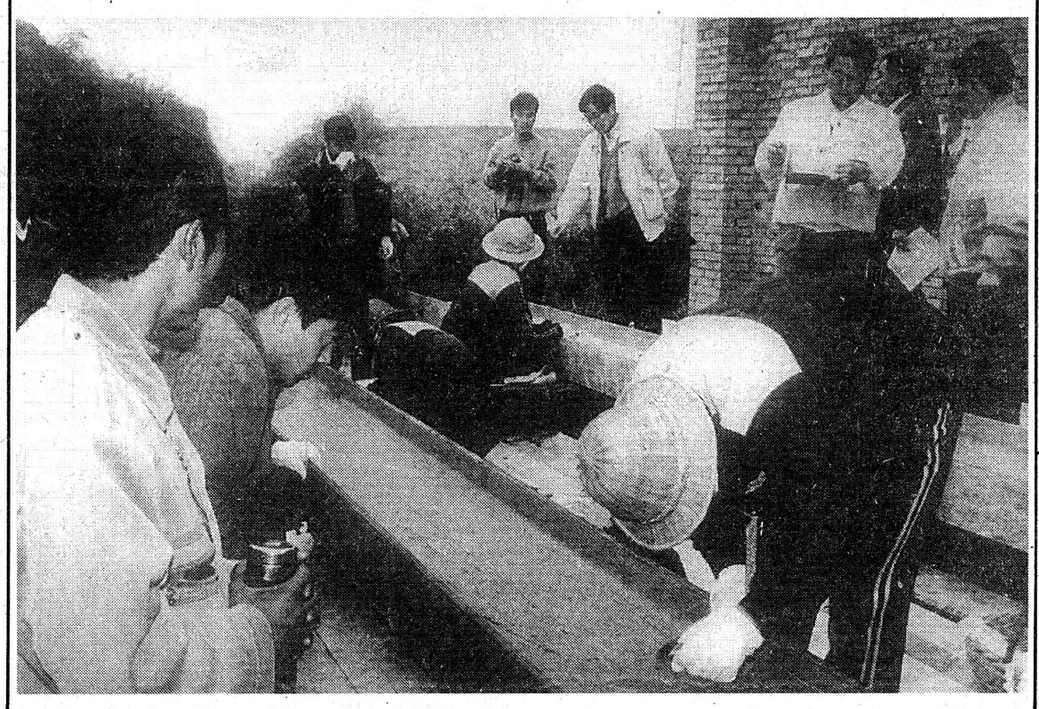

通股份杯新闻摄影赛

陕西渭通股份有限公司协办

西安铁路分局在加快推进两个根本性转变中，全面实施科教兴局战略，强化职工技术业务技能培训演练，在职工中开展全员全方位“比学赶帮超”大练兵活动。图为该分局工务系统九七年度技术大比武场景。严军 双宝 摄

黄家富攻克楼房渗水难关

本报讯 一种新型、高效、经济的建筑材料——『防水粉』，经农民黄家富精心研制成功，并获国家专利。采用这种材料处理楼房顶端，比使用沥青、油毡寿命长十倍以上。

今年四十九岁的黄家富，家住商南县富水镇，他从一九八一年开始从事涂料生产，在给一些建筑单位供应涂料时发现，一些建筑单位采用油毡、沥青处理楼房封顶，不仅成本高、寿命短，而且经常发生漏水、渗水现象，给用户造成很大困难。为填补这一缺陷，他便运用碳酸钙等四十多种化工原料，着力于防水粉的研究配制工作，经过十多年的潜心钻研、多方试验和在各种条件下的施工实践，终于研制成功了这种新型建筑材料——防水粉，并获得国家专利局专利。

经省技术监督部门检测，该产品不仅防水性能好、质量高，且成本低，经久耐用，采用该产品处理楼房封顶，比采用油毡、沥青封顶成本低三分之一，寿命是沥青、油毡的十倍。（张云贵）

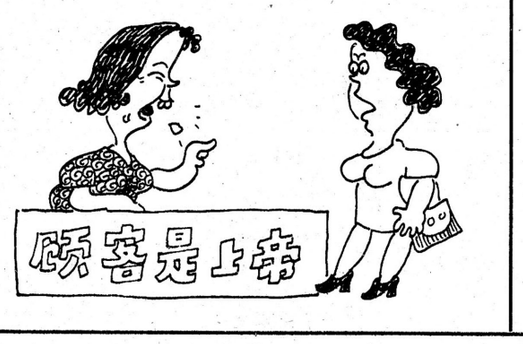

有女的！——你逗死我了，上帝哪 徐振环

铁廿局一处苏州工程部为息工人员解忧

本报讯 最近，铁二十局一处苏州工程指挥部与本处路桥公司、建筑公司128名息工人员签订了劳务使用合同。至此，该处首批内部打工仔正式走上工作岗位。

近几年来，苏州工程指挥部在江苏建筑市场上稳操胜券，工程任务饱满。今年7月，他们又中标了投资近7000万元的苏州新加坡工业园区青秋浦大桥的施工任务。一些民工得知他们需用部分劳务的消息后，前来找一处副处长、苏州工程指挥长刘代文联系活的人络绎不绝。刘代文想，本处路桥公司、建筑公司部分职工已息工3年了，生活困难，应该帮帮他们。于是，他主动与两个单位联系，招收息工职工在青秋浦大桥工地干活。饱受多年无活干之苦的职工更加珍惜这次机会，工作中，他们不怕苦，不怕累，每天一干就是十多个小时，月月超额完成任务，工作十分出色。（唐兴荣）

城固县大力整顿企业领导班子

本报讯 作为加快经济发展的一项战略措施，城固县委切实加强国有企业领导班子的考核和整顿工作，抓重点、抓大户，采取综合措施，解决突出问题。今年以来，该县已对县直49户工商企业领导班子进行了整顿，调整和充实6个企业领导班子成员17名。

去年底以来，县委选择一些大户为重点，由组织部牵头，组成有关经济部门参加的联合调查组，从解剖亏损、解决突出问题入手，推进考核整顿。县直一家工业企业因班子问题造成企业严重亏损，在考核结束后，县委及时调整企业的领导班子，原企业主要负责人和1名班子成员就地免职待岗。

近两年来，全县已把30多名优秀经营管理人才推上了国有骨干企业领导岗位，其中35岁以下的有13人，使企业领导班子活力有所增强。（胡振彦）

大荔设立水政监察机构

本报讯 10月20日，渭南市第一个水行政执法试点单位——大荔县水政监察大队经市水利局和大荔县编委批准挂牌成立。其创建宗旨是依法治水，实行水政水资源统一管理，开创“水政为龙头”的治水新格局。具体职责是水政监督检查，许可审批，依法收费，并进行水政人员的培训、考核和认命，以建立一支纪律严明、运行有序的水政队伍。（韩志刚）

陕建七公司四单位提前跨入九八年

本报讯 截止10月底，陕建七公司所属的第二、第六分公司、木材加工厂、机械施工运输处已提前两个月超额完成了年度生产计划，顺利跨入1998年。（高峰）

西航剑杆织机成为省名牌产品

本报讯 西安航空发动机公司研制开发的“西航”牌GA731型剑杆织机，继今年3月被陕西省名牌战略指导委员会认定为1996年度陕西省名牌产品后，日前又被西安市名牌战略指导委员会认定为1997年度西安市名牌产品。（李均）

东坡煤矿建矿二十七年首次扭亏为盈

本报讯 今年以来，铜川矿务局东坡煤矿广大干部职工紧紧围绕“苦战三年、务实创新、矿井解困、职工脱贫”的奋斗目标，不断深化改革，强化管理，搞活经营。1—10月份，生产原煤63.5万吨，外销65.5万吨，盈利170万元，各项指标均创历史最高纪录，并实现了建矿27年来第一次扭亏为盈。（海明 炳举 惠琴）

经济短波

CONIC 康力彩电 协办

西安办事处：幸福中路41号

电话：3244279

待从头收拾旧山河

——陕西服装业股份制改造综述

倘若今后撰写陕西服装史，1997年11月18日当记上浓重的一笔。

这天，省纺织工业总公司、省服装行业协会在西安高新开发区新纪元宾馆举行伟志集团股份制改造研讨会。咸阳杜克普、西安康贝、章晓慧等陕西服装界群雄们汇聚一堂，就伟志的道路、陕西服装业的发展诸问题展开了实质性磋商。代表们会上摩拳擦掌，高见叠出；台下各展所长，相互攀亲。一个个合作协议签字生效，一桩桩协作意向付诸运作。一时间，沉闷静寂的陕西服装界风起云涌、热闹异常。

在具有历史意义的中共十五大闭幕刚刚两月整召开的这个小小行业研究会，因之远远超过其自身范畴。一位行内资深人士如此评价：这一会议标志着陕西服装业资产重组、各展所长、力挽颓势的开端。是陕西服装业第二次创业实现腾飞的新纪元。也有专家认为，作为陕西支柱产业的服装业在本世纪末乃至21世纪初叶的兴衰成败，全系于此次会议掀起的股改潮能否成功。

一

陕西纺织业1995年完成工业产值48.87亿元，属全省工业第四位。众多厂家、科研院校构成了陕西纺织业的强大阵容。然而在如此有利条件下，陕西服装业在洋货品牌登陆和国内著名企业冲击下，由于自身缺乏正常有秩的交流与合作、重复建厂、设备利用不足、低水平产品竞争，导致不少企业效益下滑、亏损严重、生产难以为继，造成厂房设备闲置，大批职工下岗，个别企业甚至已到了破产的边缘。与国有、集体服装加工企业面临的现状相比，令人欣慰的是我省民营和股份制服装企业异军突起，涌现出像汉中伟志集团公司、西安的陕西章晓慧服装公司等有相当实力和影响的企业典型。

十年前由5000元借款起家的伟志集团，凭着灵活机制和管理创下了企业产值、利税平均以每年60%的速度增长的奇迹。特别是去年总部移师西安更如虎添翼，截至今年8月，已在全国设立了13个子(分)公司近400家专卖店，主导产品西服生产已形成50万套的年生产能力，今年销售收入将达2.3亿元，成为中国西北地区最大的私营服装企业、全国最大的500家私营企业之一，并连续两年成为中国服装行业销售、利税总额“双百强”。

国有、集体企业的颓势与民营企业的勃勃生机构成了陕西服装业的两极。能否优劣互补、比翼齐飞，同创陕西服装业辉煌呢？党的十五大报告中关于初级阶段经济关系的理论阐述，犹如一盏明灯照亮了陕西服装业的前程。

二

关于陕西服装业发展，省服装行业领导部门已理出了一套新的思路。省服装公司总经理杨光明在前不久召开的行业会议上提出要认真总结企业资产重组、优化结构和企业改制的成功经验，探索出符合我省行业实践，以股份制等不同形式的经营管理体制，促进不同形式的合作与联合，实现低成本扩张，打破行业界限和所有制的界限，不搞重复建设和低水平延伸，以最小的投入产生最大的效益。

上下齐心、良性互动是时下陕西服装业股改的最大特点。就在此会前，陕西章晓慧服装公司先后与咸阳杜克普、汉中缫丝厂、安康大洋服装厂建立联系，取得了互惠互利的结果。而陕西民营服装的龙头老大伟志集团迈步更大。为在陕西服装界率先完成改制，成立了以总裁向炳伟任组长的改制班子，聘请邢西唯、席酉民、王忠民等经济专家为顾问，并对中干进行了6次股改专题讲座，确立了十一项改制目标。现在股改方案完成在即，清产核算已进入最后汇总阶段。而省内康贝、杜克普诸家也都在酝酿着资产重组的方案。确立了在2000年销售额达到20亿元，要培养1000名经理人才宏伟目标的伟志集团，其总裁向炳伟认为公司正在实现从自我积累的发展方式向高速裂变发展方式的转变，股份制改造已成为伟志快速发展的必由之路。一个围绕“陕南丝绸、关中外贸、西安内销、陕北防寒服”发展战略而展开的资产重组热，正在三秦大地上方兴未艾。本报记者 郝振宇 林积今

热点话题 REDIANHUATI

峰林 西北林机厂特约