投资万把元，能挣上百万。投资少，风险小，利润高。见效快，先学习，后付款，考察不实，当场赔偿2万元。

总经理 李勤生

投资亿鲁特最新现代欧式防火装饰材料，'98让你发得瞪大眼

★'97中国国际建筑装饰材料博览会金奖

★中国室内装饰协会推荐优质名牌产品

多少人在哀叹生意越来越难做，经济形势茫然困惑，悲观失望的时候，西安亿鲁特装饰材料公司却向广大投资者喊出了这样的口号。科技引路，脱贫致富，向广大投资者推出最新仿欧豪华吊顶灯池、仿古豪华立体浮雕三防门、墙裙板、天花板等系列产品技术。

豪华立体浮雕三防门系列产品特点及效益分析

该产品包括三防门装饰板、彩色门板、彩色天花板、彩色墙裙板、彩色地板等。

特点：花色品种繁多，结构牢固，线条清晰，立体感强，西欧风格，高雅华贵，防火、防潮、防盗、防腐蚀、韧性强。可锯、刨、钉、粘、贴等 加工。主体材料采用A级不燃材料，耐高温达800℃以上，锅炉等明火烧0.5A不起火。抗折强度27.5MP2，抗冲击性∅41mm，280g钢球距1米高自由落下，没有坑痕及裂纹现象。耐水性：水浸486、冻融28次，无翘曲变形、开裂、起层等现象。替代大量木材钢材，生产过程无三废污染，经国家建材测试中心检测（国化建测字94[86]号）各项性能均满足GB5464－35、GB7019－86、GB8040－87、GB8042－87标准，符合国家装饰材料的要求，绝对防火。

效益分析：以2040×900×4mm为例，原材料6－8元／张，工人工资1元／张，税收0.9元／张，设备折旧0.1元／张，综合成本9－11元／张，浮雕门板最低出厂价30／张，每张利润20元，如办12人小厂，每天利润为200张×20元／张＝4000元，每月按24天计算，月利润为24×4000＝9.6万元，每年按10个月计算，则年利润为10×9.6万元＝96万元。如果加工成成品门（双面浮雕），每扇按最低售价340（本地参考价）成本为40元，则利润为340－40＝300元。由此看来，加工成品门出售利润更高。

投投：厂房30－100平方米，设备投资几百元即可上马，1万元以上便 能大规模生产，工人8－12名，其中要求具有初中以上文化的技术人员2名，手工操作，不用动力，流动资金0.5万元，生产原材料（轻烧粉、锯末、化工原料等）全国各地市场易购。投资者只需投资技术转让费、设备及流动资金万把元，年利润就可达到96万元。

现代豪华欧式吊顶灯池天棚系列产品特点及效益分析

特点：我公司推出的现代豪华欧式吊顶灯天棚技术及产品，采用中外科技结合，高分子复合法，一次成型，具有重量轻、耐火耐热，坚固豪华（比石膏轻20倍，硬度强50倍），可阻燃、耐酸碱，抗老化、高强度、线条清晰明朗，古朴典雅，色泽艳丽，欧式风格，立体感强，造型别致，可根据房间大小，随意设计，倍受人们喜欢。该产品上市后无不称奇，加上独特的工艺，故供不应求，在国内装饰市场上首屈一指。

效益分析：以一个W1800×L2700×180mm规格灯池天棚为例目前市场价高达2500元以上，且供不应求，而它的综合成本仅需200元左右，扣除销售渠道中的开支费用，按每个产品利润2000元计，投资1－5万元，建一个10人小厂，每天生产20个，即：20×2000＝4万元，每月按24天计算，24×4＝96万元，每年按生产10个月计则年利润可达10×96万元＝960万元。如投资10－50万元，年利可达4000－9600万元以上。

投资：2人即 可生产，手工操作，不用动力，厂房50－100平方米，规模可大可小（设备投资几千年到几十万元）工人需2－10人，初中文化即可。产品原料全国各地易购。

公司地址：西安市纬什街万寿南路新九号

联系人：刘先生 张女士

联系电话：(029)2230434 邮编：710043

技术监督：田先生

乘车路线：西安火车站下车乘13路、7路、8路到纬什街什字向南走二、三百米即到；乘705小公车到建工路下车向北走30米即到；乘308公车到建工路下车向北走30米即到。

技术转让费：0.8——1万元

'98他们已经发得瞪大眼

编者按 西安亿鲁特广告在本报刊出后，引起了不小的轰动，很多人给报社打电话询问，亿鲁特真的能让人发得瞪大眼吗？带着这个问题，我们请教该公司总经理李勤生，他没有正面回答，而是给我们提供了十多个客户名片，说：他们的回答最能说明问题。经过采访，现摘编几例，以帮助读者对亿鲁特有更进一步的了解。

★咸阳地区某装饰工程公司总经理刘振东：我是今年3月份从报纸上看到亿鲁特广告的，当时尽管有些半信半疑，但企业在激烈竞争中面临倒闭的现实迫使我不得不做出决定，即就是百分之一的的希望也得试一试。经过反复调查论证，最后我花了2万多元购买了豪华主体浮雕三防门系列产品及现代欧式吊顶灯池天棚两项技术。没想到一下子降低工程成本好几倍，竞争力大大增强，很快谈成了几笔装修工程，企业不仅摆脱了困境，而且截止6月底，净盈利60多万元，预计到年底可盈利150万元。

★西安下岗职工周女士：今年年初从纺织厂下岗后，心情非常失落，恰巧我看到了工人报上的亿鲁特广告，借了父亲一万元做本钱，将亿鲁特产品技术买到手后，跟做服装生意的表哥到西北某省去推销，结果一炮打响，产品成为当地市场的抢手货，现在我表哥的服装生意也不做了，和我一起做亿鲁特。谈到效益，周女士没有明确回答，但她透露，现在让她拿出二三十万元，她可以毫不犹豫。

★宝鸡地区某金属材料厂厂长赵某：在金属材料市场不景气的情况下，我们通过将下岗职工重新组织起来，开发生产亿鲁特产品，现在亿鲁特仅几个月就销出上百多万元，大大高于主业产品销售额，反过来成了主业，金属材料反而成了副业。这是我们万万没想到的。

中医药对湿疣疱疹的新贡献

——记获国际名医金奖的著名老中医来中西医结合医院义诊

近年来，大量资料证明，对淋球菌及非淋球菌、尿道炎、尖锐湿疣、生殖器疱疹、淋病、梅毒等症虽有多种方法治疗并具备一定疗效，但复发率甚高，颇难根治，特别是生殖器疱疹反反复复，容易死亡，尖锐湿疣大多数人只重视体表脱落了，就认为好了，却不知将体内病毒彻底清除，使病毒在人体内继续危害其它脏腑，这不仅容易复发，而且容易引起其它各种慢性病和各种癌症，故应引起人们的重视。中西医结合医院特聘请北京市获国际中医药杰出论文奖和国际名医金杯奖的著名老中医为患者义诊，老中医专家经30余年临床研究实践，以动矿物药为主精选出80多种名贵特效药，结合国际最新药研制成《银羚龙胆方剂》、《强力除疣方剂》内服外敷等新独特疗法，具有杀菌解毒排毒，活血化瘀、健脾益胃、滋补肝肾、提高自身免疫力之功效，真正达到标本兼治，愈后不复发的目的。对尖锐湿疣、扁平疣、外敷可当面见效，几分钟缩小及脱落；对生殖器疱疹、尖锐湿疣、淋症、梅毒等症内服一疗程即可将体内病毒除清，对淋球菌、非淋球菌、尿道炎、龟头炎、阴道炎、软硬下疳、滴虫瘙痒、白带增多等症有特效，短时间内可消失。经动物试验和临床实践该药具有阻断致癌因素，并对艾滋病有预防作用。

地址：西安市自强东路507号，市中西医结合医院3楼泌尿性疾病治疗中心 邮编：710015 电话：(029)6243272 来时可从火车站坐528路汽车到北关下车往南50米、北关十字向东200米即到，或坐18、28、202、235、236、506、601路汽车到北关下车，往南50米，北关十字向东200米，（切记到3楼泌尿性病治疗中心，谨防找错，影响疗效）。

中医广证97第83号

亚当和夏娃的喜悦

记著名性医学男女不育症专家臧平立大夫

孔子曰："不孝有三，无后为大"。社会文明发展到今天，一对健康的夫妻谁不想结婚之后拥有一个美丽天真的小宝宝呢？

不育症，中医文献中很早就有记载，汉代张仲景于《金匮要略》云："男子脉浮弱而涩为无子，精子清冷。"隋巢元方《诸病源候论》云："丈夫无子者，其精清如水，冷如冰钱，皆无子之候。"又云："丈夫无子者……泄精，精不射出，但聚于阴头亦无子。"王冰在《玄珠妙语》中提出："天、漏、犍、怯、变"五种人不能生育，称为"五不男"。重点指出先天畸形所致之不育：清陈士铎《石室秘录》所云："男子不能生子，有六病：精寒、气衰、疾多、相火盛、精少、气郁"重点提出后天病理改变所致不育。其病理病机主要与肾、肝、脾有关，肾气不足，阴精不化，则精亏血少而不育；肝郁气滞，疏泄失权则气血失调而不育；脾虚运化，失司，则精微不足而不育，故中医治此症以肾为主，兼及肝、脾、肾阳虚者，治用甘温益气之品，肾阴虚者，疗以甘润壮水之剂，然阳虚者不宜掷投一派辛燥大热之品，阳虚者不可妄施沌腻滋水之剂，当选强肾无燥热之偏，固精无凝滞之品。

现代医学认为女子不孕原因：①排卵障碍，如先天性卵发育不全，子宫内膜异位症；②输卵管阻塞、积水、发育异常，与周围脏器粘连，影响精子与卵子相遇及运送；③先天性发育，子宫发育不良；④慢性宫颈炎、盆腔炎等均不利于精子通过，影响受孕；⑤无孔处女膜。

祖国医学认为本病发生主要由于肾虚、肝郁、痰湿、血瘀所致。《医宗金鉴》云："女子不孕之故，由伤其冲任也……若为三因之邪伤其冲任之脉，则月经不调，赤白带下，经漏经崩等病生焉。或因宿血积于胞中，新血不能成孕，或因胞寒胞热，不能摄精成孕，或因体盛疾多胞膜壅塞胞中而不孕，皆当细审其因，按症调治，自能有子也。"

臧大夫在中医治疗不孕方面积累了大量的宝贵经验，不但注重辨证施治，同时也结合现代医学检查与病理相结合。真正做到"只能尽如人意，但求无愧我心。"

调经汤和起痿生精丸，以祖国医学为基础，配以名贵中草药加祖传方剂以传统办法精心炮制成汤剂、丸剂，对治疗阳痿、早泄、梦遗、滑精、无精、死精、少精、前列腺炎、附睾炎、睾丸炎、精索静脉曲张、月经不调、闭经、输卵管不通，子宫发育不良、附件炎、卵巢囊肿、子宫肌瘤等男女性机能疾病，尤其是对人流手术后引起的不育症疗效更为明显。臧大夫亲自坐诊以来，以脉理准、辨证清、下药狠、见效快、费用低等家传专长之特点，成功挽救了无数濒临破碎的家庭喜得贵子。臧大夫以他高尚的医德、精湛医术获得多家新闻媒体报道。**臧大夫业绩已被录入《中国跨世纪专科名医大典》一书，已被多家新闻媒体先后作以采访报道，同时也被《陕西医界名流》、《中国跨世纪专科名医大典》二书收录，也被省经济台、文艺台邀请作长期性医学专题讲座。应陕西省《卫生报》社的邀请，被特聘为《卫生报》医学客座教授。**

臧大夫常讲："是药都治病，看你对症不对症。"他就是这样兢兢业业默默地为病人衷心奉献一颗爱心。节假日不休息，每天他都收到来自全国各地的购药信件及来电咨询。**地址：西安市尚德路116号五路口下车向南走50米西四路西丁头即到。西安市红十字会博爱医院男女不育科（市红十字会院内）邮编：710004 电话：**(029)7418847 BP：998－955424

陕中医广证字98(044)号

欢迎刊登各类广告

电话：7344613 7321064

男女泌尿病治疗中心

陕西省中医药研究院第三门诊部二楼泌尿性病专科，由临床经验丰富的专家、主任医师亲自 应诊，运用先进的（PCR）检测手段，采用**进口针剂，快速专治男女急慢性淋病（小便刺痛、流脓，一针见效，三天痊愈），梅毒（红点、丘疹、软硬下疳）尖锐湿疣（起菜花、长肉芽，1－3天连根脱落，特别对反复发作者疗效更佳）、非淋菌性尿道炎（支、衣原体感染，一周治疗彻底）生殖器胞疹，包皮，龟头炎，尿口红肿烂痒，女性感染后，黄白带增多，有粘液异味，滴虫，霉菌，细菌性阴道炎等各种泌尿系统疾病，治疗安全，高效可靠，不复发，讲医德，为患者保密**（节假日不休）。

院址：西安市西郊沣镐西路92号，乘611、202、521、1、711、405路公共汽车团结南路站下或土门向西300米（路南即到）持广告就诊可优惠10%，本广告长期有效。

陕中医广证98.19

西安私立博豪艺术学校董事长：葛升

西安私立博豪艺术学校

招 生 简 章

学校概况

经未央区教育局批准成立、西安市教育局批准备案的西安博豪艺术学校。

一、办学宗旨

"博豪承诺家长"发挥领导和职能部门及高级教师的智慧和才干，同时凭借多年丰富的教学经验和严格的校务管理，办成一所面向国际、走向未来的学校。遵照国家教委规定，培养德、智、体、美、劳等方面全面和谐发展，并与高科技相互结合能与国际水准相连接的跨世纪高素质新型人才。同时，突出我校艺术特色，经过奋斗使之成为中外一流的学校。

二、办学方针

高质量 多层次 严管理 求创新 打基础 重自立 出成绩 多奉献

三、校务管理

1、全封闭寄宿制生活管理。

2、学生管理：高质量要求，依靠严格的管理，促使学生打下坚实的学习基础。注意培养学生的自尊、自强、自勤、自信自立的思想品德。为学生提供同等的机会受到同样的文化与艺术教育。博豪认为每个家庭中各种类型凡智力正常的孩子，都是可以教育的、转变的、成才的，接受教育的机会是均等的。

四、招生班级、专业名额

1、小学1－6年级。

2、初中1－3年级、高中一年级（高中美术班）。

3、专业：美术、音乐、舞蹈、体育等。

4、人数：各年级招收30人。

五、领导班子

校长：陈永安，原未央区教育局业务局长。

首席名誉校长：周巍峙，国务院原文化部部长。

主席名誉校长：魏明中，陕西省政协副主度。原西安市副市长。

名誉校长：陈怀孝，原西安市副市长、现市人大副主任。

名誉校长：屈应超，原陕西省教育厅副厅长，现任西安美院党委书记。

首席经济顾问：茅国，香港港达企业有限公司副总裁，多哥共和气国埃纽国际公司副董事长兼西安办事处首席代表。

董事长、副董事长：葛升、韩立勋，本科，青年画家。德国留学生，德国杜塞尔美术学院艺术家班毕业。

首席艺术顾问：侯耀文，中国著名相声艺术家中华全国青年联合会常委，中国曲艺家协会理事，北京民族民间艺术研究会副会长。

首席艺术顾问：王昆，中国著名歌唱艺术家。毕业于中央音乐学院，原东方歌舞团团长，现东方华厦艺术中心理事长，总监

首席艺术教授：肖焕，西安美院国画系主任，美院教授

六、教学设施

按国家一级一类学校标准配备了先进的教学设施，做到了传统与现代有机结合。除健全了大队部、团支部、教学仪器室、图书室、体育器材室，还增加了实验室、电脑室、语音室、美术书法、音乐舞蹈活动室等。另外还增设一批现代化教学设备，校内还设有配套的电影俱乐部、健身房、游泳池等。

七、课程安排

1、文化课按国家统编的全日制教材。

2、教学：学生自一年级开设英语口语训练与艺术基础课训练。三年级加设电脑课。"博豪"让每一位在校学习的孩子毕业时都能掌握一至二门的特长与技能，以适应社会的发展，小学附设各种兴趣小组。高初中设专业班。

八、学生待遇

1、小学生（1－6年级、学前班）包食、宿、行、服装。

2、伙食，配餐丰富按营养配餐，食具高温消毒，伙食不定量。

3、住宿：学校提供。

4、行：学校接送学生免费

九、学校奖励

凡在我校学生在校外获奖者将给予重奖，并通过在美、日、俄、法、泰、香港、澳门，新加坡等国家和地区的教育机构，组织在校学生出外学习旅游。学校将为全体教职员工提供良好的工作环境和优惠待遇，对教育工作博豪"唯才是举、唯能是举、群策群力；崇文尚武，期待人才，追求卓越"。

十、报名时间、地点、收费标准

1998年6月20日报名。额满为止。全天接待。

1、西安青少年宫设报名点。

2、博豪艺校设报名点；电话：6622026 BP：191－8432908 手机：1399242313

招生办联系人：葛升、徐美芳、刘志荣、赵丽萍 3：收费：报名费50元（含体检费）

注：对待退学转学者学校按毕业时间退还应退款（包括病退学转学）

西安博豪艺术学校地址：西安未央区徐家办袁雒村

电话：6622026 手机：1399242313 传呼：191－8432908

办学集资退费收费办法

收费储备金 / 年级	0	1万元	2万元	3万元	4万元	5万元
一二年级	5300元	4850	4400	3950	3500	3050
三四年级	5500元	5050	4600	4150	3700	3250
五六年级	5600元	5150	4700	4250	3800	3350
初一初二初三	5800元	5350	4900	4450	4000	3550
高中	6000元	5550	5100	4650	4200	3750
备注	一次性交费方法			一年级至六年级	33600	
	二年级至六年级		27500	三年级至六年级	22000	
	四年级至六年级		16500	五年级至六年级	11200	

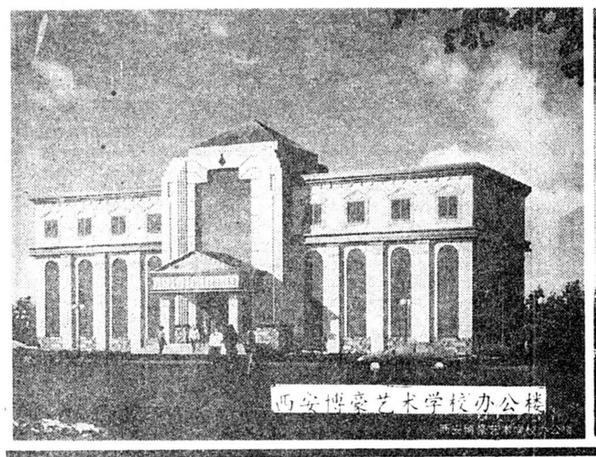

西安博豪艺术学校办公楼

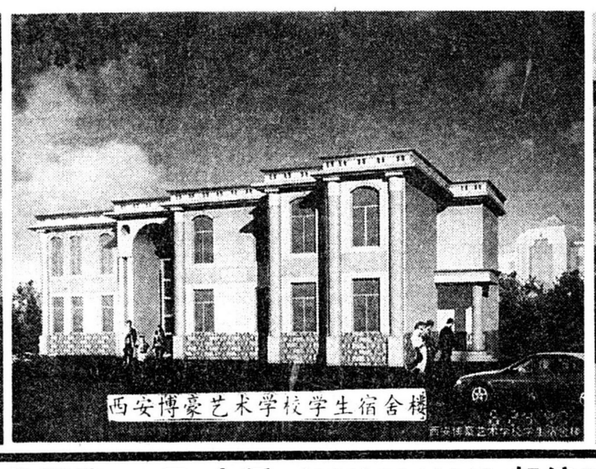

西安博豪艺术学校学生宿舍楼

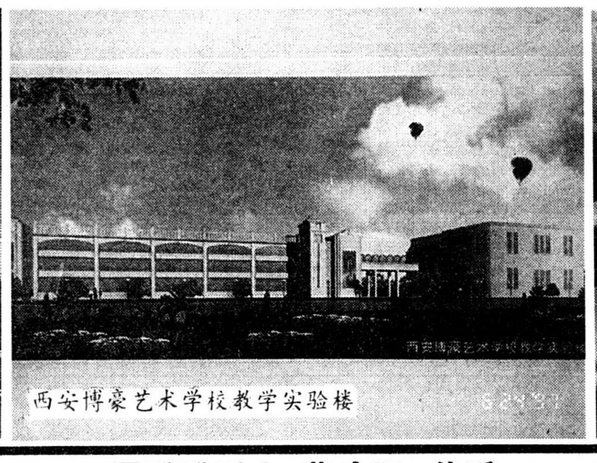

西安博豪艺术学校教学实验楼

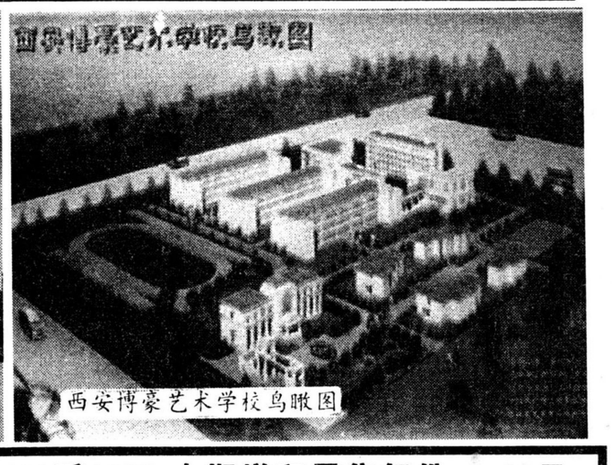

西安博豪艺术学校鸟瞰图

·本报全国公开发行·社址：西安市莲湖路143号 电话：(029)7344642 邮编710003 通联联系人：薛喻阳 传呼：5268899呼3557 本期增印零售每份：0.60元