陕西工人报
SHAANXI GONGREN BAO

每周二、三、四、五出版 复字2209期
代号51—7 陕西省一级报纸
国内统一刊号 CN61—0015
1998年7月23日 星期四 今日4版

泸康头曲 陕西名牌
陕西安康泸康酒业有限公司 厂址：安康市巴山东路31号 电话：(0915)3812493

本周要闻提示

国务院发展研究中心建议
城镇失业率政策控制线为百分之八

国务院发展研究中心在近日完成的一份题为《我国就业政策的战略目标和总体思路》的调研报告中建议，未来两年内应把8%的城镇实际失业率作为政策控制线。从中长期发展战略的角度说，要在完善社会保障体系基础上实现下岗和失业两种就业制度的并轨，最终建立起劳动力市场调节机制和对失业率的政策调控机制。

公安部要求
清理户口管理工作中的问题

公安部日前发出通知，要求从现在起到八月底在全国公安机关认真清理户口管理工作中存在的问题，着力解决公安机关应该办好而没有办好的六类问题：农转非户口申报事项，符合政策规定，但长期未予审批办理的；符合规定收养的儿童申报落户而没有及时解决的；对于申报婴儿出生登记、因受各种因素的影响未予落户的；申请在同一地区办理户口迁移，因人为原因未予办理的；未在承诺的时限内为群众办理居民身份证的；其他突出的户口问题。

黄河厂建立『科技兴厂』激励机制
鼓励开发换代产品 吸引人才扎根企业

本报讯 去年扭亏增盈，一跃成为全国军工电子龙头企业的黄河机器制造厂，及时转换工作重点，扎扎实实实施“科技兴厂”战略。最近，该厂陆续推出一系列配套的奖励政策，鼓励科技人员进行新品开发研制，加快工厂科研生产步伐，从而有力地调动和激发了专业技术人员的积极性和创造性，受到了人们的好评。

黄河军工的技术优势和良好信誉，为该厂争得了大量的产品订单。在众多军工企业任务不饱满的情况下，去年年底以来，黄河厂却顺利地落实了3年的生产任务。今年上半年全厂的军工科研、生产任务均实现“双过半”，产销形势喜人。然而，以厂长代志军为首的黄河决策者们认为，军品市场的竞争实际上就是高科技的竞争，军品生产不能只满足3年，应将目光放长远一些，现在是研制开发5年以后换代产品的良机。为了调动黄河军工科研人员开发新品的积极性，吸引更多的精英人才扎根企业，献身企业，厂里从实际出发，制定出一系列配套的奖励政策：对于1990年以后计划内统分进厂的大学生，该厂实行大学生专项生活补贴，补贴期为3年，特别是今年以后进厂的大学生、本科生、双学位毕业生每人每月的补贴标准分别高达80元、100元、120元，从而从收入上解决了大学生进厂初期工资偏低，生活窘迫的问题；评选有突出贡献的专业技术人员。该厂从今年起实行有突出贡献的技术人员动态管理，每年评选一次，年度当选者每人每月可享受工厂特殊津贴，津贴分300元和200元两个档次；在住房方面，工厂也向科研人员倾斜，最近已决定将新建的42套两室一厅单元房（建筑面积70多平方米）作为对有突出贡献专业技术人员的奖励住房，并且准备新建一批一室一厅房子作为进厂大学生的结婚过渡用房，以解决他们实际困难；对于参与新品开发、新技术应用、技术改造的科研人员，视其贡献大小，按照新制订的奖励细则予以逐项奖励兑现，充分体现多劳多得的原则。目前，全厂科研人员积极性空前高涨。设计所办公室的灯光深夜还伴着人们在搞科研；微机房前出现了人们排队等待上机的新景象。本报记者 刘鹏

宣传好新闻大赛 铜川铁路南站协办

弘扬先进 宣传典型 振奋精神 激励斗志

我省国企下岗职工再就业事迹报告团引人注目

首场报告会在西安反响强烈 报告团成员已赴全省各地市巡回作报告

本报讯 昨日上午，陕西省国有企业下岗职工再就业先进事迹报告团在西安人民大厦礼堂作首场报告，报告团成员生动感人的事迹，不时博得全场近千名听众的阵阵掌声。省上领导白云腾、苏明及省委宣传部、省总工会领导高盈民、白智民、李怡霞、李健伟等出席了报告会。高盈民主持报告会，白云腾作重要讲话。

这次由省委宣传部、省总工会组织的陕西省国有企业下岗职工再就业先进事迹报告团，在西安作首场报告后，还将赴全省各地市和纺织、航空等行业作巡回报告。这是贯彻落实全省国有企业下岗职工基本生活保障和再就业工作会议精神，推动再就业工作的一项重要举措，同时也为我省推动国有企业下岗职工基本生活保障和再就业工作创造了一个良好的舆论环境。

报告团成员有西安索乔海辰汽车用品有限公司田晚霞、西安市碑林区家政服务“小饭桌”姚秀芳、延安美乐木器厂阿梅、西安新城区两姐妹精品屋张凤莲、西安市中心医院“护嫂”马淑敏、临潼县“四荒地”承包人房运粱、陕西省水英再就业培训学校刘水英、西安诚信钟点工服务部张涤清和高陵县家俱厂张继安。

省委常委、秘书长白云腾在会上发表了重要讲话。他说，今天，省委宣传部、省总工会联合组织的下岗职工再就业先进事迹报告团，在这里成功地举行了首场报告会。他们的报告非常精彩，他们的模范事迹催人奋进，使我们深受启发和鼓舞。当前，发展处于关键时期，改革进入攻坚阶段。应当看到，尽管我们在这方面做了大量工作，取得了明显成效，但当前和今后的一段时期，我们面临的形势还很严峻，任务十分艰巨。一方面要保障下岗职工的基本生活，另一方面要积极创造条件，使他们尽快实现再就业。

白云腾强调指出，做好国有企业职工下岗分流和再就业工作是一个系统工程，不仅需要各级党委、政府的高度重视，社会各界的积极配合，更需要广大职工努力适应形势，做时代的“强人”。应当说，今天为我们作报告的同志们，就是这种时代“强人”，就是广大下岗职工中的突出代表。他们下岗后不失志、不灰心、不气馁、不等不靠，通过自身的不懈努力，自强创业，在新的岗位上做出了可喜的成绩，用自己的行动和业绩支持了改革，为下岗职工作出了榜样。他们的事迹、他们的经验，特别是他们的精神，不仅值得下岗职工学习、借鉴，也值得全社会各行各业发扬光大。全省广大干部和人民群众都要学习他们发扬工人阶级的优良传统，识大体，顾大局，理解改革，支持改革，为国家、为企业分忧解难的思想境界；学习他们适应社会主义市场经济发展的要求，积极转变择业、就业观念，自强自立、知难而进、勇创新业的精神状态；学习他们奋发有为、艰苦奋斗，干一行、爱一行，吃苦耐劳、勤勉务实的敬业精神；学习他们的团结友爱、扶贫济困、关心他人、主动帮助下岗职工的社会主义道德风尚。 本报记者 桂子

宴友思 宴友思 头条新闻大赛

自强自立谱华章

●本报评论员●

7月22日，由省委宣传部和省总工会组织的我省国有企业下岗职工再就业先进事迹报告团，在西安隆重举行了首场报告，从而拉开了在全省各地市及有关行业巡回报告的序幕。这是我省贯彻落实国有企业下岗职工基本生活保障和再就业工作会议精神的一项重要举措，必将对全省国有企业下岗职工再就业起到积极推动作用。

由于各种原因，国有企业冗员过多，包袱沉重，难以与其他经济成份在同一起跑线上竞争，如不加大改革力度，减员增效，国有企业就无法在市场竞争中求生存、求发展，广大职工的长远利益和根本利益就会受到影响。于是，一大批国有企业职工下了岗。

但是，做为有着光荣传统的中国国企工人，品质是最坚韧的，是最不肯向磨难低头的。面对下岗，他们中的一些人很快走出了痛苦迷茫的日子，依靠顽强不屈和艰苦拼搏，很快闯出了人生的一片新天地，不仅救活了自己，而且还给社会作出了新贡献，涌现出了一大批再就业先进典型。这次荣入省上国有企业下岗职工再就业先进事迹巡回报告团的九名成员，就是这些依靠自我实现再就业，再谱人生华章的下岗职工优秀代表。

他们的事迹感人至深，他们的成功昭示着希望！他们不仅给下岗职工树起了榜样，也给在岗职工以极大的鼓舞和启迪。

各地市和各产业工会要认真组织职工收听和学习国有企业下岗职工再就业报告团成员的先进事迹，要广泛宣传报告团成员识大体、顾大局的思想境界；不等不靠、自强自立的精神状态；艰苦奋斗、吃苦耐劳的求索精神；关心他人，主动帮扶下岗工友的高尚风格，从而建造一支过得硬的职工队伍。

对全省70万下岗职工来说，报告团无疑是传经送宝团。他们所具有的高尚品德和情操，自己当然也应该具有；他们能做到的，自己也应该能做到；他们所达到的辉煌，自己同样可以达到。怨天尤人是弱者的表现，消极悲观是没出息的标志。强者就要敢于面对现实，勇于披荆斩棘去开辟新路。报告团成员之一的西安诚信钟点工服务部张涤清同志说得好：“下岗并不可怕，可怕的是失去自信，只要你去奋斗，下岗也能闯出一片新天地”。振奋起你的精神，昂扬起你的头颅，迈开你的双脚，把智慧和勤劳化作力量，大踏步走出现在所处的暂时低谷，去攀登人生的新高峰吧！

自强自立谱华章。只要我们上下同心，努力拼搏，我们就一定能很好解决改革过程中难免会出现的诸如减员、下岗、分流等问题，既能使国企在市场竞争的大潮中轻装上阵，高奏凯歌，也会使广大国企职工各得其所，愉快工作，生活幸福！

延安市工会召开第一次代表大会
市总第一届委员会主席、副主席 米文毅、刘兰芳、白焕智分别当选

本报讯 延安市工会第一次代表大会近日在延安交际宾馆召开。大会通过民主选举，产生了市总工会第一届委员会、常委会、经费审查委员会及出席陕西省工会第十次代表大会代表，选举产生了市总工会第一届女职工委员会组成人员。米文毅、刘兰芳、白焕智分别当选市总工会第一届委员会主席、副主席。市工会第一次代表大会的召开，标志着撤地设市后延安市工会机制、职能转变顺利完成。

省总工会副主席张立明，市委书记高宜新、市长刘孝文及市政协、市人大、延安军分区主要领导出席了大会开、闭幕式。江苏省盐城市总工会、徐州市总工会及上海市总工会负责同志专程赴延祝贺。

延安市委副书记孙志民在闭幕式上强调：全市各级党委、政府要支持工会工作，县区政府与工会要尽快建立联席会议制度。各级工会要积极带领广大职工，在落实国有小型企业“双放”和“下岗职工再就业”工作中做出成绩。 （张志荣）

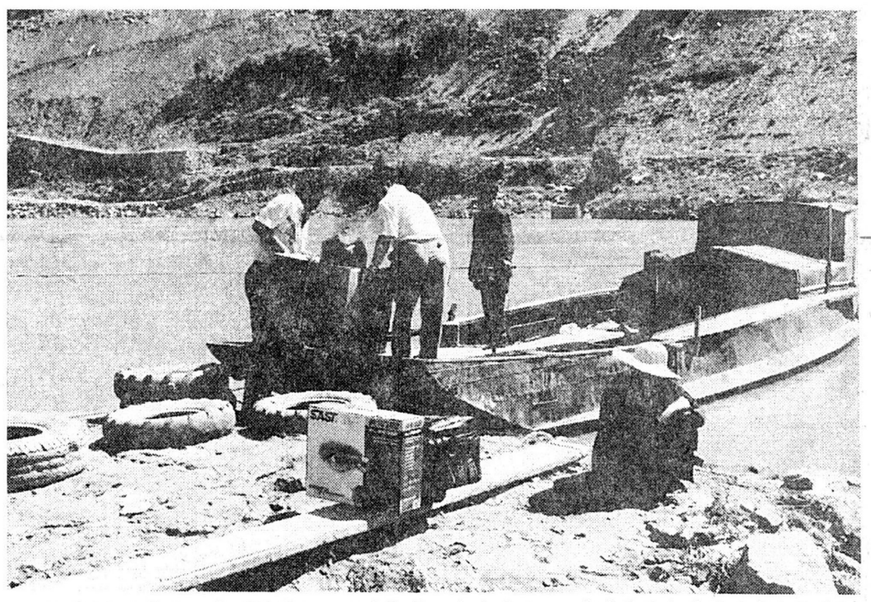

连续6年保持铁道部“模范职工之家”荣誉称号的西铁通号公司工会，注重关心施工一线职工业余文化生活。6月份，该公司工会派人跋山涉水来到秦巴山区，为奋战在国家重点建设项目——宝成复线阳平关至广元段的职工送去了电视机、影碟机等文化娱乐用品，并在工地开展文化周活动，受到职工普遍欢迎。 王国庆 郭伟 摄

省市地震局召开防震减灾情况通报会

重申西安地区近期不会发生破坏性地震

本报讯 为了进一步提高公众的防震减灾意识和识别地震谣传的能力，陕西省和西安市地震局21日联合召开了情况通报会。省市地震局领导和专家在回答了社会公众普遍关心的问题后重申，西安地区近期不会发生破坏性地震。

省市地震局有关领导及专家在会上说，7月14日，陕西省地震局郑重向社会发出了“陕西省近期不会发生破坏性地震”的公告。公告发出后，盛传于市民间的西安将发生强烈地震的谣传迅速得到遏制。可是，7月16日以来，个别别有用心的人，仍然散布谣言，继续蛊惑人心，制造混乱，使正常的社会生活继续受到一定影响。直到今天，所传时段内的地震并没有发生，事实说明，省地震局发布的意见是正确的，省市政府对广大市民的生命财产安全和生活是十分负责的。

在回答有关“当前关中（特别是西安）地区的地震形势如何，会不会发生破坏性地震时，有关权威人士说，地球上每年要发生五百多万次地震，绝大多数地震人感觉不到，只有十分灵敏的仪器才能记录到，所以地震预报只预报那些可能造成人员伤亡和建筑物破坏的5级以上地震。预报众多的人都感觉不到或感觉轻微的地震没有多少实际意义。就目前而言，陕西、关中和西安地区地震活动正常，陕西前兆台网也无突出的异常显示，更没有临近地震的宏观现象出现，全国地震监测台网也无明显相关信息，因此我们认为，关中及西安地区近期不会发生破坏性地震。一切关于近期西安地区会发生破坏性地震的说法都是谣传。（边吉）

西安市市容局选招82名有大专文凭的下岗职工，组建了市容综合监察总队。经过严格训练的市容监察员于日前持证上岗，他们骑三轮摩托，巡视在大街小巷，依法整治占道经营、临街建筑工地脏乱差等问题。 魏永贤 摄

西安市重新公布

外商投资企业工会条例

重新公布实施的《条例》主要在以下几个方面作了重要修改：一是明确规定了工会基层组织的法人地位；二是针对外商投资企业工会组建难的问题，明确规范了外商投资企业对工会组建工作的职责及上级工会对开业后的企业尚未建立工会组织的责任；三是对外商投资企业延长工作时间作了重新规定。外商投资企业工会有权监督企业执行我国现行的工时制度和休假制度；四是增加了法律责任的有关规定。凡是阻挠企业职工依法成立工会组织、擅自解散、合并工会组织、未向工会提供必要的办公场所和设施、干涉工会组织依法开展活动、随意调动专职工会主席、副主席工作，擅自解除担任工会主席、副主席企业职工劳动合同、挪用工会经费或任意调拨、侵占工会财产等行为，企业工会或上级工会应当分别情况协商处理，提请政府有关部门处理或提清司法机关依法处理。 （梁双荣）

本报讯 西安市人大常委会近日公布实施修改后的《西安市外商投资企业工会条例》。

五名长期旷工者被除名

本报讯 近日，铜川矿务局一五三厂为加强职工队伍管理，强化劳动纪律，维护生产工作秩序，根据《企业职工奖惩条例》规定，经征求工会同意，对5名长期旷工并经多次教育无效的职工做出了除名决定。此举对个别不好好上班的职工起到了威慑作用，为该厂深化改革建立一支纪律严明的职工队伍提供了保障。（贾健喜）

西航公司荣膺『省质量效益型先进企业』称号

本报讯 西安航空发动机（集团）有限公司日前被省政府授予1997年度陕西省质量效益型先进企业。

近年来，西航公司积极推进现代企业制度的建立，转换经营机制，深化内部改革，加大技术改造力度，调整产品产业结构，强化管理基础工作。1996年9月取得了ISO9001质量体系认证合格证书。该公司多年来不断发挥军工技术优势，开发研制了剑杆织机、高速线材精轧机组、烟气轮机、铝型材制品、电感量仪等数百种产品；并先后为国外一些著名企业，如美国通用电气公司、艾利森公司、莱康明公司和TPM公司、英国罗罗公司、美国和加拿大普惠公司生产航空发动机零件。同时，西航公司还与德国、法国、以色列等国家的厂商建立了友好经贸合作关系，该公司作为国家外贸生产出口基地企业，创汇额连续多年位居全国同行业前列。 （李钧）

改革和职工安置同步进行
宝鸡县改制企业五千余名职工全部得到安置

本报讯 宝鸡县把职工安置工作放在突出位置，积极稳妥地推进企业改革，收到显著成效。据5月底的统计，全县应改制的90户国有、集体企业中，已有78户以各种形式完成了改制任务，改制企业的5786名职工全部得到妥善安置。

在贯彻省委、省政府两个《决定》中，宝鸡县把企业内部职工出资购买企业资产和组建股份制企业，作为产权出售的首选形式，制定优惠政策，积极支持和引导企业职工一次性买断产权，大大调动了职工出资入股的积极性。据对通过改制组建股份制的31户企业统计，职工出资入股率达到96.8%。在灵活多样，不同形式的改制中，天外天集团出售了部分资产，240万元收入全部用于偿还债务，又投资150万元租赁了一家村办饭店，这一举措，不仅妥善安置了自身62名职工，还吸纳了30多名县属企业及周围市以上国有企业下岗人员；县纺机厂木器分厂公开向社会拍卖后，88名职工由总厂在全厂统筹调配安置；县工业局所属挂毯厂以吸引外资合作的办法，联合为土耳其用户生产装饰挂毯，不仅使本厂19名职工上岗，还吸纳了160多名其他企业下岗人员。

目前，宝鸡县已改制的企业内部秩序稳定，职工安心，生产经营呈现良好发展势头。1至5月份全县完成工业总产值12.29亿元，销售产值12.07亿元，分别比上年同期增长13%和7%。 （杜聿鸿）

洛南七成下岗职工再就业

本报讯 洛南县认真落实省委、省政府两个《决定》，在以产权置换为核心的企业改制过程中，积极拓宽再就业渠道，把下岗职工的安置当重点工作来抓，截至目前已使2093名下岗职工实现了重新上岗，占下岗职工总数的71%。

洛南县现有职工10587人，下岗职工2906人，占职工总数的27.4%，其中困难职工1071人，特困职工449人。随着企业改制向纵深发展，再就业工程也得以逐步规范。县晨光印务有限公司出资4万元承包祖师柳林村耕地20亩，种菜、养鱼、经营果园，安置下岗职工28名。在个体私营业主尚庆民的“东方商厦”里，13名下岗职工重新择业。据统计，该县从事个体经营的下岗职工有831人，个体业主安置300人，企业内部再就业安置451人，从事第一产业和劳务输出的499人；449名下岗特困职工也已得到临时安置。 （伟宏）

宝鸡创建技术创新企业

本报讯 宝鸡市以推动企业技术进步为重点，深入开展创建技术创新示范企业活动。目前，首批达标的九户企业已被市政府授予技术创新示范企业称号。

一九九六年，该市科委在总结「八五」期间培育科技型企业经验的基础上，制定了创建技术创新示范企业实施方案，确定「九五」末期百户企业实现达标。他们首先选择十八户企业进行试点，并有六户大中型企业参加省级创建活动。在试点过程中，强化企业主体意识，提高技术创新和市场竞争能力。与此同时，该市还把技术创新与工艺创新、机制创新、管理创新等有机地结合起来。如宝鸡机床厂形成了技术创新快速反应机制，每年都有五种新产品推向市场，主导产品的国内市场占有率达百分之五十，经济效益综合指数位居机械部同行业第一。（张彦和）

西安宏达锅炉厂残疾职工不下岗

本报讯 西安宏达锅炉厂在研究减员增效方案时，明确规定残疾职工不在下岗职工之列。

在减员过程中，有人说厂里许多身体好、有文化、懂技术的职工缺活干、还留这些残疾职工干啥？厂长海发根在给群众做思想工作时反复强调，残疾职工有的是因工致残；有的是一生下来就带残疾。不论是哪种原因致残都值得我们同情和关怀。他们缺乏生活自理能力。他们离不开集体带给他们的温暖和情谊。经研究，厂领导班子成员决定：不让一个残疾职工下岗。残疾职工马美菊在减员工作中不仅没下岗，厂领导为了照顾她的身体，减轻了她的劳动强度，从清洁工调整到传达室当收发。职工郝秀玲患小儿麻痹症，工厂为了给她创造一个舒适安静的工作环境，特意安排她在花房照看花木。 （封大随）

文海 文海前列通药贴
治疗前列腺增生、前列腺炎的新型中药
药物渗透、穴位刺激、双重疗效
中外合资陕西文海制药有限公司出品
地址：陕西咸阳市西兰路吴家堡。电话：(0910)3217526

动员全社会力量 实施再就业工程