陕西工人报

SHAANXI GONGREN BAO

每周二、三、四、五出版　复字2362期

代号51—7　陕西省一级报纸

国内统一刊号　CN61—0015

1999年4月27日　星期二　今日4版

城古　特曲

陕西名牌

国家质量认证产品

厂址：陕西·城固·谢家井　电话：(0916)7212476　7212659

西安办事处：西安东郊长乐坡街甲字2号　电话：(029)3235372

高举爱国旗帜　投身改革开放

我省纪念五四运动80周年活动丰富多彩

本报讯 我省各界各地区以多种方式纪念伟大的五四运动80周年。

纪念五四运动80周年是党中央年初提出的今年三件大事之一。为了隆重、热烈、简朴地搞好纪念活动，正确总结我国革命和建设的历史经验，深入开展爱国主义、社会主义和党的基本理论、基本路线、基本纲领的教育，动员全省广大青年继承和发扬五四运动的光荣传统，积极投身改革开放和社会主义现代化建设的伟大实践，从元月份开始我省就开展了一系列形式多样的纪念活动。

省委宣传部、省委教工委、团省委高度重视今年的纪念活动，三月份就制定了实施方案，具体安排活动日程。上周刚刚结束的全省青年学习邓小平理论座谈会，交流了全省各界青年和大学生学习邓小平理论的经验和体会；大型群众性活动首届陕西青工文化艺术节、首届陕西省乡村青年文化节正在如火如荼地开展之中；5月3日，将隆重举行纪念五四运动八十周年大会；青年节当天，1000多名大中专院校学生将在陕西历史博物馆门前广场参加18岁成人宣誓仪式；青年节前后，还将举行迎接新世纪'99平安集体婚礼，'99中国青年科技论坛陕西分论坛、陕西省大学生纪念五四运动迈向新世纪演讲赛、"挑战杯"第二届陕西省大学生课外学术科技作品竞赛、纪念五四运动面向新世纪座谈会等一系列纪念活动。　实习记者　焦晓宁

浑身是胆护公款　正气凛然奏凯歌

农行下吉营业所英雄群体受表彰

本报讯（记者柳江河　通讯员赵秋风）近日，在渭南市的大街小巷，人们争相传颂着中国农业银行渭南市临渭区下吉营业所英雄群体勇斗蒙面歹徒，保护国家财产的英雄事迹。4月23日，中国农业银行陕西省分行勇斗歹徒先进集体见义勇为先进个人表彰大会在渭南市隆重召开。省农行宣读了授予临渭区支行下吉营业所"勇斗歹徒先进集体"、授予师红金等六名职工"见义勇为先进个人"荣誉称号的决定，并为其颁发证书及奖金。

4月8日15时许，渭南下吉镇景贤街中段的农行下吉营业所出纳员张华丽和记帐员王秋侠从金库提出库款箱，从后门进入营业室，此时，一蒙面人尾随其后，被坐班主任师红金发现，她马上意识到有歹徒，便放声大叫："张主任、张主任！"

歹徒不顾一切冲进营业室，扑向正放库款箱的张华丽，从背后用左臂死死卡住了她的脖子，右手举起一块半截砖就要砸向张华丽的头上。王秋侠不顾个人安危冲了上去，双手像一把钳子死死钳住了歹徒右手，连手指甲也掰裂了。瘦小的师红金也冲上来，使出浑身力气，把歹徒的左手硬是从张华丽脖子上掰开。张华丽挣脱身后，整个身体死死将装有114,382.42元的库款箱压住，并不露声色地把钥匙踢到桌下隐蔽处，王秋侠和师红金死死扭住歹徒不放，撕打着将其拉出营业室。张华丽迅速锁上栅栏门，用脚挑响了警报器。

此时，主任张长久和信贷员李新华听到惊动声，急忙赶了出来，李新华一个箭步冲上去，对准歹徒的腰部就是一脚。歹徒成了惊弓之鸟，拉下头套，向后院逃窜。

正在休假的职工赵新瑜听到警报，穿着拖鞋从宿舍冲下楼梯。王秋侠的丈夫唐忠社也匆忙放下手中的碗筷跑下楼。师红金冲着赵新瑜大喊："守住大门！"并接过张华丽递过来的狼牙棒、红樱枪向大门口跑去。此时，赵新瑜的丈夫王小红也赶来支援。一场围歼歹徒的天罗地网拉开了。

李新华和唐忠社把歹徒追到宿舍楼的过道，歹徒滑了一跤，迅即又跃起向东跑去，一下子抓住三米高的墙头。此时，李新华冲上去飞起一脚，眼看要翻过墙的歹徒重重地摔了下来，又爬起身向前门跑去，正遇上严阵以待的师红金和赵新瑜。歹徒只好向西折去，又被从侧面堵截的李新华拽住了领口。这时紧追歹徒在后的唐忠红及时赶来，扭住了歹徒的一只胳膊。李新华趁机拧住了另一只胳膊，将歹徒嘴啃泥压倒在地上，这时，距歹徒入室只有短短的五六分钟。

据警方调查，歹徒是渭南某技校学生，叫孙申生，今年19岁。

4月23日召开的表彰大会上，勇斗歹徒的英雄师红金、张华丽、王秋侠、张长久、李新华、赵新瑜，身披绣着"英雄群体"的大红色绶带，在主席台前排就座。省总工会副主席卢其松到会讲了话。他说，下吉营业所职工勇斗歹徒，保住了国家财产，充分体现了中华民族的民族精神，体现了无产阶级敢于同各种困难及敌人作斗争的精神。他要求全省职工向下吉营业所群体英雄学习，搞好本职工作。

尉健行在全国厂务公开经验交流会上强调

推行厂务公开　促进国企改革

据新华社电 中共中央政治局常委、中央纪委书记、全国总工会主席尉健行日前在天津召开的全国厂务公开经验交流会上强调，要积极推行厂务公开，促进国有企业改革、发展和稳定。

尉健行在讲话中强调，我们要认真学习和深刻领会江泽民等中央领导同志关于实行厂务公开问题的重要指示精神，坚持以邓小平理论为指导，站在进一步贯彻党的十五大精神，落实全心全意依靠工人阶级的根本指导方针，加强基层民主政治建设，促进国有企业改革、发展和稳定的高度，充分认识推行厂务公开的重要性和必要性。

尉健行指出，一些企业通过实行厂务公开，切实加强职工民主管理和民主监督，有效地调动职工群众当家作主的积极性，凝聚了职工群众的智慧和力量，促进了企业的改革、发展和稳定，具有十分明显的积极作用和现实意义。一是有利于扩大职工民主参与、加强企业的科学管理。通过公开厂情，调动职工的积极性，使广大职工真正了解企业改革与发展的重大决策、涉及职工切身利益的重大事项和领导干部廉政勤政等情况，为广大职工通过职工代表大会等形式行使民主权利提供了必不可少的条件，打下了好的基础。二是有利于加强职工群众民主监督，推进企业的党风廉政建设。通过厂务公开，把企业的经营管理和干部的廉政勤政等情况置于广大职工群众的监督之下，并通过职工群众对领导干部的民主评议和民主测评等工作，使职工群众的监督权真正落到实处，形成自上而下相结合的监督制约机制，推进企业的领导班子建设和党风廉政建设。三是有利于密切企业党群、干群关系，调动干部和职工两个积极性。通过厂务公开，加强企业领导干部与职工群众之间的双向沟通，架起相互理解、相互信任、相互支持的桥梁，使企业的重大决策和管理措施得到职工群众的理解和支持，就能够进一步密切党群、干群关系，有效地调动干部和职工的积极性，同时也有利于企业劳动关系的协调和稳定。四是有利于坚持和完善职工代表大会制度，加强企业民主建设。推行厂务公开，为我们找到一个在新形势下既坚持职代会制度，又促进职代会制度建设的有效形式，还可以带动企业其他民主制度的建设。五是有利于促进现代企业制度的建立，推进企业制度的创新。厂务公开是从推动企业形成激励和约束相结合的体制、机制、制度等方面发挥作用的，它有利于促进企业制度的创新，增强企业的凝聚力和市场竞争力。

尉健行提出，如何进一步推行厂务公开，需要我们在现有工作的基础上，结合各自实际，认真处理和解决好以下几个问题。

一要着眼于促进国有企业的改革、发展和稳定。推行厂务公开的目的在于贯彻落实党的全心全意依靠工人阶级的方针，保障职工当家作主的权利，调动包括经营管理者在内的全体职工的积极性和创造性，促进企业改革与脱困三年目标的实现，进一步推动企业的改革、发展和稳定。为此，必须正确处理好国家、企业、职工三者之间的利益关系，处理好维护职工物质利益与维护职工民主权利的关系，处理好维护职工合法权益与尊重经营管理者权威的关系。要把充分调动各方面的积极性，不断促进国有企业的改革、发展和稳定，作为我们推行厂务公开的目的和检验这项工作成效的根本标准。

二要坚持从实际出发突出重点。厂务公开要取得实效，达到目的，必须紧紧围绕企业改革、发展和稳定的任务，突出重点，加强针对性。一些单位坚持把企业改革和发展的难点、职工群众关心的热点、企业廉政建设的关键点，作为厂务公开的重点，值得学习和借鉴。各个企业具体公开什么、要从自身实际情况特别是企业和职工最关心的问题出发，哪些问题最制约企业的改革、发展和稳定，哪些问题最影响职工群众的积极性，哪些问题最关联企业的廉政建设，公开就先从哪里入手。

三是坚持以职工代表大会为基本载体。职工代表大会制度是企业职工行使民主管理、民主监督权利的基本制度，既有明确的法律依据，又有长期的实践经验，在新形势下需要更好地加以坚持、完善和发展。通过实行厂务公开来推进职代会制度建设，无疑是一个很好的突破口。厂务公开本身就是职代会制度题中应有之义，是新形势下更好地坚持职代会制度、落实职代会职权、发挥职代会作用的客观需要。职代会作为企业职工行使民主管理、民主监督权利的基本制度，任何时候都必须坚持。同时又要根据形势的发展变化，不断丰富、充实新的内容，以推进这一制度的完善和发展。

四要与建立现代企业制度相结合。厂务公开既涉及企业各个方面的工作，又需要各个方面的工作来推动。要确保厂务公开切实有效、持之以恒，必须有先进的企业体制、机制、制度和科学的管理作保证。推行厂务公开，一定要与深化企业改革、搞好"三改一加强"、建立现代企业制度和加强思想政治工作等结合起来抓。这样既使厂务公开有了制度和业务的保证，又丰富、充实了企业管理的具体内容、推动了现代企业制度的建立。

长岭冰箱　全国五强

长岭杯　头条新闻大赛

简明新闻

富平电力局多经产业快速发展

本报讯 富平县电力局围绕主业大力发展多种经营，去年多经产业实现销售收入1588.6万元，完成利税143.5万元，分流职工73人，占全局在职职工总人数的38%。

富平电力系统的多种经营项目坚持"依托主业、发挥优势、立足本地、面向市场"的方针，按照局内总体安排服务生产大局，使该县去年11月顺利通过电气化验收，成为省农电系统第一个电气化县。该局光明电杆厂的产品已经在陕北、陕南站稳脚跟，产品供不应求。该局的富迪制衣厂和斯特美棉织厂生产的"富迪"系列羊绒、牛绒衫，"斯特美"系列棉织品远销新疆、青海等地。现在，富平县电力局下属的三产企业集团——富尔科工贸公司，已拥有员工425人，除安排分流本系统富余职工外，其他352人都是社会上的下岗职工或农村富余劳动力，为缓解地方就业压力作出了贡献。（明烛）

神延线第一座大桥竣工

本报讯 神延线第一座大桥——杏家湾秀延河大桥，于4月9日全面竣工。秀延河大桥地处延安市以北原210国道110公里处。承担此桥施工的铁一处九队，克服地质为黄土质、砂粘土、园砾土、页岩尖砂岩等地质复杂情况，施工难度大的问题，严格按照工程质量十二项制度要求来管理。精心组织、科学施工，做到每一项工序都受控，工程质量合格率100%，优良率达95%，他们自去年10月16日开工比原计划的工期提前40多天完成了主体工程。（李明）

阳平关至广元段广播电视传输竣工

本报讯 国家广播电视干线传输网重要组成部分四川、陕西两省广电传输网连接主干道，阳平关至广元段光缆工程近日通过验收。

阳平关至广元段广播电视传输网干线光缆，沿宝成铁路敷设，全长77.5公里。面对山区隧道多、桥梁多、地势险、施工干扰大等困难，西铁通号公司制定了科学合理的施工方案，按施工合同工期提前2天完工。（钱傲）

陕西省庆祝"五一"国际劳动节文艺晚会播出时间预告

4月30日	20:35	陕西卫视台
5月1日	9:15	陕西电视台（一套）
5月2日	10:40	陕西卫视台

印名片　找美图

专业设计　设备精良

上门服务　每盒10元

地址：西安市习武园38号二楼

电话：7340940　传呼：126—9024566

谁说"落架凤凰不如鸡"

□樊亚儒

干了七年宝鸡床单厂工会主席的谢秀芬下岗了，她没有因"落架"而觉得丢人，勇敢地走向市场，靠着"观念一变，道路更宽，五十学艺，还出状元"的雄心壮志，顶住了危机与压力、辛苦与劳累，昂首挺胸，蹚出一条坚实的致富路。读罢贵报四月十五日头版头条《昔日工会当主席　今朝养殖专业户》一文，使人不由得对谢秀芬同志肃然起敬。

不是有人戏称下岗干部如同"落架的凤凰"么，言下之意不说自明。然而谢秀芬同志已是不惑之年的人了，她"还不觉得老，总应该干点事情"，吃苦，那算什么；受累，又能咋的；操心，忙中有乐。她一靠勤劳，二靠学习，再靠毅力，把一个当初只有4000只鸡的养殖场滚动发展到如今的6000余只，而且还饲养了30多头猪，产值突破30万元。创业的天地变了，内心的感受新了，人生的价值升了，问一声今日"又黑又瘦"的谢秀芬主席今昔之比何如？她分明在用实实在在的行动真诚地告诉我们：市场经济不相信诸如"落架的凤凰不如鸡"的俗话，它更不相信眼泪，不同情弱者，人过三十有少年，走过五十还学艺。下岗的朋友，你说呢。⑦

职工之声征文大奖赛　双佳杯

西安（香港）双佳高压电瓷电器有限公司协办

新华社电 国家煤炭工业局最近提出，要紧紧围绕三年脱困目标，加大关井压产力度，努力提高煤炭行业整体效益。

国家煤炭工业局负责人指出，要坚决打好关井压产攻坚战，完成国务院确定的关井2.58万处，压产2.5亿吨的任务，把全年煤炭总量控制在11亿吨以内。同时，要深化国有煤炭企业改革，对资源枯竭、扭亏无望、高硫高灰的14个煤炭企业实施破产，40处矿井实施关闭。实现这个目标，可减人23万人，减亏16亿元。通过关闭破产和下岗分流，今年努力实现全行业减亏一半，盈利面翻一番。㊱

国家煤炭局加大关井压产力度

信息快递

咸阳秦都区推行会议改革

『两会』节约经费近二十万元

本报讯 咸阳市秦都区，对近日召开的区人代会和政协会，实行会议制度改革，变以往吃会、住会为"走会"，在不影响会议效果的前提下，节约会议经费近20万元，拉开了全区会议改革的帷幕。

今年年初，在区十三届二次人代会和区政协八届二次会议即将召开之际，区委决定对"两会"的开法进行改革。本着节约的原则，会议经费要在去年的基础上压缩50%。区上规定：凡住在市区的人大代表、政协委员不在会上食、宿者，每人每天补助40元，凡住在市区外的人大代表和政协委员，食、宿由大会统一安排，不食宿者每人每天补助50元。"两会"主会场放在区政府礼堂，各讨论点放在机关办公楼内。

会议改革后，"两会"显得更加庄严和紧凑。区人代各项议程规定的任务圆满完成。人大代表和政协委员对"两会"改革表示支持。参加会议的190多名人大代表和160多名政协委员，住在会议预定房间者仅6人。一位不愿透露姓名的区直机关干部说："人大和政协会是我区最高规格的会议。会议改革很成功，以后区上的其他区级、部门、乡镇会议也应这样改革。（冯西海）⑦

外国留学生在西安

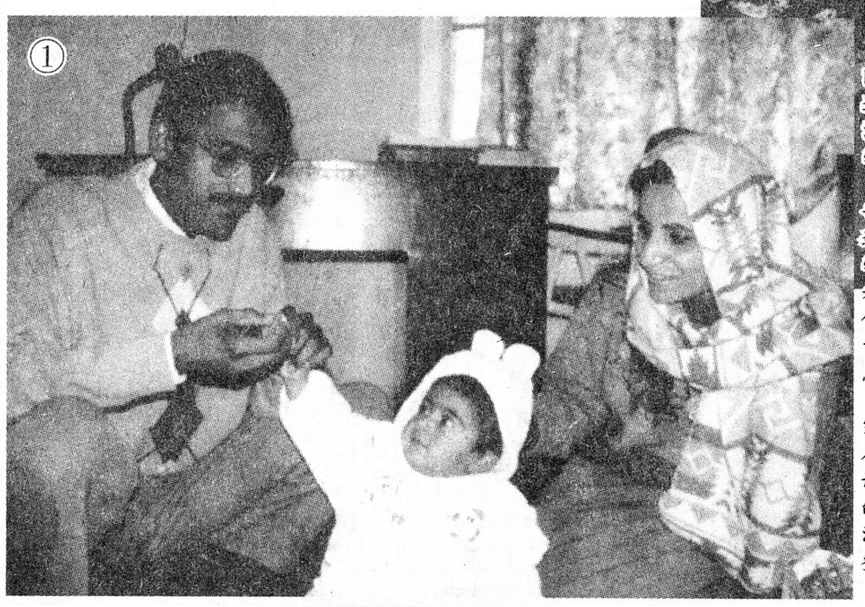

随着改革开放的不断深入，我国在国际上的地位显著提高，来古城西安学习深造的外国留学生越来越多。他们的学习生活还好吗？近日，记者来到西北工业大学，走访了他们。

玛兹哈来自巴基斯坦，旁边是他的妻子和一岁的女儿（图一）。通过翻译，与记者进行了交谈。"我来西工大读航空专业硕士学位，刚刚一个月。该校航空师资强，指导老师水平很高。学校的生活条件不算太好，但校方在努力改善，我也挺满意。西安非常古老也很伟大，我已去过钟楼、兵马俑等景点；今后在学习之余还要多走走看看。"

弹吉它的金永魁、张美夫妇是韩国一家公司的公派留学生（图二）。两个孩子在该校幼儿园（没能见到）。"我们选择读西工大，是因为她很著名。校方挺关照的，我们一家已习惯了这里的学习和生活。也去过北方的大连市，西安不如大连整洁干净，但这里的人热情友善"。

柳影　津萍　摄影报道

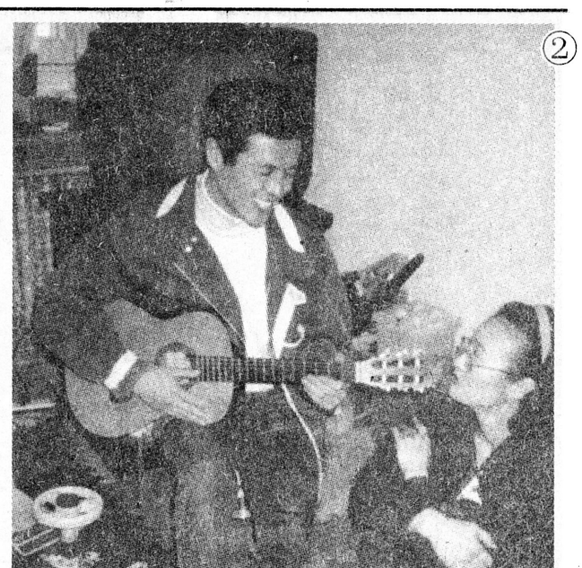

"会诊"

本报记者　桂子

4月21日。

清静的草滩"东晋桃源"骤然热闹了起来。

省城名牌大学的学者教授赶来了，国有大中型企业的厂长经理赶来了，西安党、政、人大、政协"四大班子"的主要领导也赶来了……他们是应西安市总工会、市经委和市劳模协会之邀来参加一次特殊的"会诊"，共同为西安地区国有企业解困与发展开"药方"，献良策，解难题。

上午9时至下午4时许，会议厅气氛热烈，主讲者实话实说，与会者边听边记。

"国企改革与发展已走入深水区，牵一发而动全身。对此，我们要冷静思考，认真研究，切忌搞形式、走过场、赶时髦。现在有相当一部分企业领导是别人干啥他干啥，不切实际的搞改制，下岗减员'一刀切'，把处于困境的国有企业愣是推向了绝境"。西北大学西部经济发展研究中心副主任白永秀教授，言辞激烈地抨击了一些国企在改革与发展中不切实际赶时髦的现象。

省劳模、西安高压开关厂厂长丁志文在分析国内外市场竞争形势后，介绍了他们厂在不断改革创新、强化管理的同时，以适应市场的经营体制和快速反应机制，在出口订货量锐减的劣势下，去年仍完成工业总产值67118万元，实现利税总额8100万元，上下同心，力闯难关，终于跃入陕西省"质量效益型先进企业"行列，谈到国企解困话题，丁志文动情地说：职工的心，企业的根！

"有人说，现在兴的是合资、民营，人家机制活，没负担，国企跟人家不在同一条起跑线上，没法竞争。而我要说，现在不是民营、合资企业也有许多倒闭破产了吗？牢骚、抱怨救不了国企。靠什么，靠自己！"西安制药厂厂长吴秦如是说。

西安交通大学人文学院副院长陆三育教授、西安电子科技大学社会科学系教授杜跃平和西北大学经济学博士依次开出他们的"良方"：

——成功的企业家群体，是国有企业解困与发展的灵魂。

——创新战略是国有企业腾飞的基础。

——制造产品要优先制造人才。

西安市政协主席傅继德、市委副书记张景文、市人大常委会副主任卢建国、副市长张波在整整6个小时的"会诊"中，表现出极大的热情，他们时而记录，时而交谈。副市长张波和市经委主任马德煌现场办公，就企业界关注的热点问题，当场拍板，表明态度。

实打实的接触，心贴心的交谈，"三位一体"（企业界、理论界和政界）的专题"会诊"，对症下药，治顽疾，这在我省尚属首次。

傍晚时分，120多名与会者揣着智囊人士开出的沉甸甸的"方剂"，心满意足地踏上了归途……

西安融达工贸公司

先使用　后付款

HVES静电水处理器

最新锅炉除垢、防垢产品

地址：西安市长安南路355号　康德大厦一楼

电话：(029)5248879　1379149010

石杯　通讯征文大赛　宝鸡石油机械厂　协办