陕西工人报

SHAANXI GONGREN BAO

国内统一刊号CN61—0015　陕西省一级报纸

每周一、二、三、四、五出版　复字2579期　代号51—7

2000年 4月21日 星期五

第五届中国国际新闻奖昨在西安揭晓

邵云环、许杏虎二位烈士遗作获特别奖

本报讯 由国务院新闻办主办，陕西省政府新闻办承办的第五届中国国际新闻奖评选结果 昨日在西安揭晓。新华社记者邵云环烈士的遗作《悲壮的贝尔格莱德》、光明日报社记者许杏虎烈士的遗作《不屈的歌声》获得特别奖。人民日报的《强权践踏人权》、新华社的《风云激荡的1999年》、中央电视台的《从中美首脑会晤看中美关系》等10篇作品被评为一等奖。中国日报的《石原别不自量》、解放军报的《由美俄增加军费想到的》等20篇作品获得二等奖。还有40篇作品分别获三等奖和鼓励奖。

据介绍，本届中国国际新闻奖共有30个省、自治区、自辖市、计划单列市的100多家新闻单位参评。是历届参评单位最多的一年。

国务院新闻办副主任、第五届中国国际新闻奖评委会主任杨正泉在大会上讲话时，希望在今后的国际报道中，新闻媒体认真处理好政治与经济报道的关系，努力提高从业人员素质，多出精品。

陕西省委副书记艾丕善、省委常委、宣传部部长张保庆、副省长潘连生等领导出席了昨日的大会。（龙仁生）

全国劳模和先进工作者表彰大会将于“五一”节前夕召开

近3000名先进模范人物进京领奖

据新华社北京4月20日电 国务院决定，2000年全国劳动模范和先进工作者表彰大会将于4月28日至30日在北京隆重举行。届时，来自各行各业的近3000名先进模范人物将进京领奖。

在全国劳模表彰大会筹委会今天上午举行的新闻发布会上，大会筹委会副主任、国务院副秘书长崔占福说，目前大会已初步确定了2950名全国劳动模范和先进工作者人选。其中，全国劳模人选1931名，全国先进工作者人选1019名。候选人员中，企业一线职工占36.78%；农民占19%；科研人员、专业技术人员和教育教学人员占27.2%；企业负责人占7.36%。

崔占福说，在推荐评选出的各类人员中，大专以上学历的有1485名，占总数的50.3%；科学院、工程院院士19名，其人数和比例比1995年全国劳模和先进工作者表彰大会均有较大增加，表明劳模队伍的文化程度和专业技术素质有了较大提高。

据介绍，推荐评选人员中，有妇女569人，占19.3%；少数民族255人，占8.7%。此外，大会特邀各地和中央各有关系统的213名代表参加会议。

崔占福说，这次推荐评选出的全国劳模和先进工作者，都是1995年以来在改革开放和社会主义现化化建设事业中取得显著成绩的先进模范人物。他们热爱祖国，坚持邓小平理论和党的基本路线，在政治上、思想上、行动上同以江泽民同志为核心的党中央保持一致，在本职工作岗位上勇于开拓创新，为经济建设和社会发展做出了突出贡献，有较为广泛的群众基础。

职工之声 ZHIGONGZHISHENG

挑大梁 让年轻有为之人 要敢于

联想集团在用人上的一大“高招”，就是敢于让年轻有为之人挑大梁。有的研究生到“联想”工作，仅一年多时间，即被委以分公司总经理的重任，独当一面，使其在工作压力和岗位实践中磨而砺之，尽快成长和成熟起来。我们常说市场竞争实际上是人才竞争，联想集团这一用人“高招”，给人以启迪。

其实，举凡优势产业和优势企业，都很重视人才的培养，只是各有各的招式罢了。笔者所在的某企业，日前有一年轻技术人员跳槽到山东一家企业，独自完成了一套难度很大的工装模具设计，深受企业老板赞赏，即马上提升这位年轻技术人员为一技术部门负责人，且工资等待遇比许多老技术人员还高。消息传回陕西，工厂不少人为之愕然。此人在原厂时实乃默默无闻一“小”角色也，孰料换个地方，就一炮打响了！其实，“炮”打得响否，关键在于用人机制。不用，人才何以脱颖而出？近年高科技产业突飞猛进，表现在市场竞争中，则往往是“快鱼吃慢鱼”。如是，如何发挥优秀年轻人才的作用，从某种程度上讲，着实关系着企业的生死存亡。最近有关微软吃官司的报道吸引着众多读者的目光，连美国政府的克林顿总统也不敢作壁上观，而欲过问此事。但不管微软公司是否违反了美国的反托拉斯法，人们却不会忘记微软公司的起根发苗，与比尔·盖茨（当年只有19岁）及其那帮被人们称为“微软小子”的勤奋努力工作是分不开的。尽管微软公司事业越搞越大，然其“敬业精神、高效率、创造性、坚韧执著及人员年轻化”这一企业文化至今未变。在西部大开发中，我们西部企业在年轻人才使用上，无论是观念还是内部环境，恐怕都应学学人家的长处才是。俗云：是骡子是马，拉出来遛遛。不遛不跑，焉知骡耶？马耶？又怎能做到用人上的优胜劣汰呢？（柯喜堂）

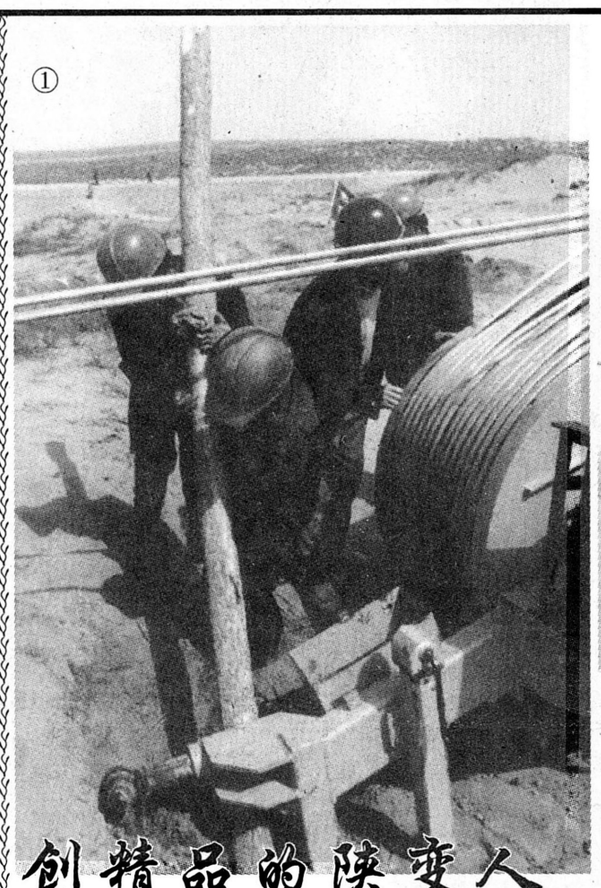

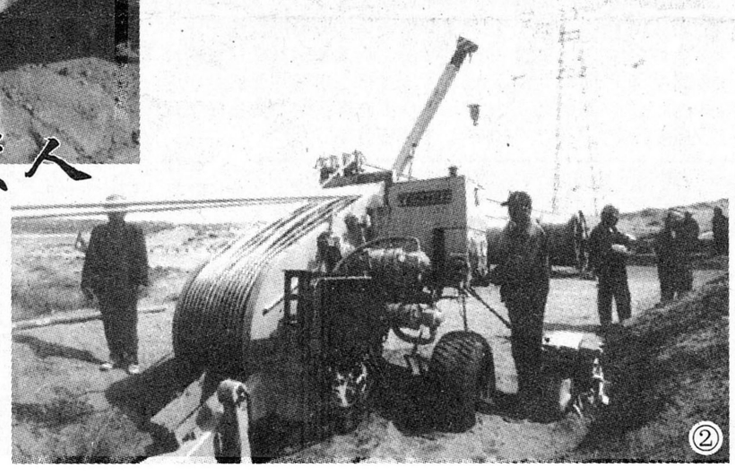

创精品的陕变人

创建精品工程，是省送变电工程公司在承建榆林至神木330输变电工程中的贯穿始终的目标。该工程是加速陕北能源基地建设的省重点工程，将为解决西电东送加快西部大开发起重要作用。因此，陕变人倾注了极大的精力和热情。

从负责该工程的公司副经理孙天力，到每一名施工人员都在开工前接受岗前“精品意识”培训。从技术标准的制度（高于部颁标准）到各工序的组改要求，都环环相扣精益求精。截至4月中旬，该工程的形象进度，施工质量均取得令人满意的成绩。全长96公里的输电工程将在5月底完成。在施工中，建设者克服了诸多难以想象的困难，在毛乌素沙漠边缘零下20多度的严寒中浇注塔基，在6、7级大风黄沙中放缆架线。“敢打硬仗，争创一流”的企业精神在这里得到进一步发扬。

图①：排除故障

图②：张力放线

图③：沙尘中放缆

柳影 摄影报道

迎接西部大开发 展示职工新风貌

我省将举办庆“五一”全民健身展示活动

本报讯（记者 桂子）为充分展示我省职工大众体育活动的成果，动员广大职工积极行动起来，落实全民健身计划，以健康的体魄，饱满的热情，投身西部大开发，省总和省体委将联合举办陕西省职工迎接西部大开发、庆祝“五一”国际劳动节全民健身展示活动。

4月28日上午，展示活动将在西安交大思源活动中心进行。参加展示的单位都是近几年来各地市、产业系统涌现出来的职工体育活动先进单位，展示的项目有腰鼓、第八套广播操、木兰拳系列、太极拳、健身舞、八卦健身球、秦风剑、抖空竹以及武术和国际标准舞等，全省15个行业将派出高水平的代表队角逐高低。大会评判组将根据现场展示水平，授予前五名最佳表演奖。

标题新闻

- 新华社昨日发表特约评论员文章：从美国对“法轮功”邪教组织的态度看其在人权问题上的双重标准
- 中国互联网经济与资本结合将成潮流
- 中国工商银行收购香港友联支行
- 美科学家研制全息光盘
- 日一企业用镇江香醋制成保健胶囊

成克杰被开除党籍

收受巨额贿赂 谋取非法利益

新华社北京四月二十日电 中央纪委今天上午召开新闻发布会，公布了成克杰严重违纪违法案件的查处情况。自一九九九年八月以来，中央纪委在党中央的直接领导下，严肃查处了全国人民代表大会常务委员会副委员长成克杰严重违纪违法案件。中央纪委决定并经中共中央批准，给予成克杰开除党籍处分。建议广西壮族自治区人民代表大会常务委员会依法罢免成克杰全国人民代表大会代表职务；建议全国人民代表大会常务委员会撤销其全国人民代表大会常务委员会副委员长职务。鉴于成克杰涉嫌触犯刑律，建议移送司法机关依法处理。

经中央纪委查明，自一九九二年下半年以来，成克杰与有夫之妇李平长期通奸，并共谋在各自离婚并“赚钱”后再结婚。为聚敛钱财，成克杰于一九九二年下半年至一九九八年期间，利用其担任广西壮族自治区政府主席职务的权力，伙同李平不择手段，谋取非法利益，数额特别巨大。其主要违纪违法事实是：一、一九八四年至一九九七年，经李平牵线，成克杰利用职权，拍板将南宁市一块八十五亩土地低价出让给广西银兴实业发展公司总经理周坤（另案处理）建造停车场购物城，将本已批给自治区民委的广西民族宫项目转批给周坤开发，并为该公司解决贷款一点八八亿元。为此，成克杰和李平收受周坤贿赂共计人民币一千七百三十万元、港币八百零四十万元。成克杰还采取指定一个单位承揽建设工程项目，为另一个单位解决贷款的手段，伙同李平收受这两个单位的贿赂，共计人民币二百二十万元。二、一九九四年至一九九八年，成克杰应广西壮族自治区政府副秘书长甘某等十三名党政机关及企业领导干部（涉案人员另案处理）的要求，为解决他们的提拔、调动等问题，向有关人员打招呼，并多次接受甘某等人的钱物，共计人民币五十九点五万元、美元三点五万元、港币二万元。三、一九九二年至一九九七年，成克杰应李平的要求，滥用职权，向广西壮族自治区政府有关部门及有关地、市、县领导打招呼，为李平等不法商人获得土地批件、低价白糖、化肥指标和植物油指标，经转手倒卖后，从中获利人民币九百零三万元。

成克杰承认上述非法所得为他和李平二人共有，表示要把全部非法所得退还国家。

中央纪委新闻发言人袁纯清指出，成克杰身为国家高级干部，滥用职权，肆无忌惮地收受贿赂，谋取非法利益，数额特别巨大，情节严重，影响十分恶劣。他思想蜕化，道德堕落，是一个极为典型的腐败分子。成克杰的蜕化变质，其根本原因是他放弃了世界观的改造，背弃了共产主义理想和信念，沉湎女色，贪婪金钱，把党和人民赋予的权力变成了谋取私利的工具，目无法纪，为所欲为，最终走上严重违纪违法的道路。每一个党员领导干部特别是高中级干部，一定要从成克杰违纪违法案件中吸取深刻教训，坚持讲学习、讲政治、讲正气，牢固树立正确的世界观、人生观、价值观，经得起各种诱惑的考验，永葆共产党员的理想信念和道德情操。

袁纯清强调，对成克杰问题的严肃查处，充分表明了以江泽民同志为核心的党中央坚持从严治党，依法治国，严惩腐败，在党内绝不允许腐败分子有藏身之地的决心，充分体现了我们党坚持在党纪国法面前人人平等的原则，任何违纪违法的党员领导干部，不论其职务有多高，功劳有多大，都将受到严肃的追究和制裁。

今天的新闻发布会由中央纪委常委邦培文主持。

韩城水泥厂自行停产治污

让天常蓝 让水常清

本报讯 近日，韩城水泥厂为了确保年底实现污染源达标排放，果断决定停止生产，集中人力、财力、物力，对达标排放工作全力攻坚。

该企业采取的主要措施一是统一企业上下的认识，使“决不让污染淘汰我们企业”成为企业上下共同的决心。二是投入248万元开展达标排放工作，三是科学稳妥地实施污染治理。该企业首先征求了环保部门对污染治理工作的指导意见，然后与有关专业单位联合提出并评审通过了大气污染综合工程可研报告，再通过公开招标方式选定有资格的施工单位，现污染治理设施已经全面开工。（韩保）

凤翔“阳光工程”显生机

县政府半年完成采购总额七十六万元，节约资金十七点四万元

本报讯 凤翔县在全县县级机关事业单位全面推行了政府采购制度，取得了显著成效。据统计，去年11月份以来，全县共办理政府采购业务15起，累计完成采购总额76万元，节约资金17.4万元，节支率达18.6%，受到了群众和社会各界的称赞。

凤翔县实行政府采购制度起步于去年11月份。为了使这项制度贯彻不打折扣，落实不走过场，他们成立了由政府主要领导任组长的县政府采购工作小组，设立了政府采购中心，印发了《凤翔县政府采购管理暂行办法》，对凡采购的单项金额超过30000元或年批量购置金额超过5000元的货物，合同金额超过30000元的工程和单项金额超过2000元的服务，只要使用财政性资金，都实行了政府采购。具体工作上，实行单位首先填写《凤翔县政府采购审批表》，经县财政局审批后，再交由县采购中心统一办理。同时，对采购中心办理的重大项目，纪检、监察、审计部门都积极参与，跟踪监督。此外，他们还设立了举报信箱，公开了举报电话，自觉接受采购单位、供应商以及社会各界的监督。（张晓伟）

一季度我省对外贸易顺差1.51亿美元

本报讯 据西安海关统计，今年1至3月，我省对外贸易进出口总值达4.33亿美元，增长21.1%。其中出口2.92亿美元，增长33.2%，进口1.41亿美元，增长1.9%，累计实现贸易顺差1.51亿美元。（邢林）

今年铁路将开行大量旅游专列

据新华社北京4月19日电 铁路部门日前决定，今年在现行1191对图定旅客列车的基础上，开行3000—4000列旅游专列。

目前，铁道部在经过大量调查论证的基础上，已经铺画了8个方向26条旅游列车运行线，供各铁路局选用。这8个方向是：深圳方向，黄山、铜陵方向，泰安、青岛、烟台方向，桂林、湛江、南宁方向，张家界、贵阳、昆明方向，上海、杭州、武夷山、福州、厦门、庐山方向，东北方向和丝绸之路方向。另据了解，“五一”期间，铁路部门已安排好了71对节日旅游专列。其中济南、泰安、兖州方向5对，桂林、北海、凭祥方向7对，黄山方向4对，张家界方向14对，昆明方向4对，深圳方向9对，华东（宁波、厦门等）方向14对，其他方向14对。

雪茹美肤 肤美如雪

雪茹纯天然美容护肤系列产品

电话：（029）5207237

公示

陕西省评选推荐的全国劳动模范和先进工作者初审名单已经确定。为了进一步听取广大群众意见，现将人选名单公示如下：

姓名	工作单位
李永军	西安市自来水公司
王保印	西安电力电容器厂
王太川	西安交大开元集团
张　沥（女）	西安市中心医院
白吉庆	西安市公安局灞桥分局
袁瑞生	西安市莲湖区建筑工程总公司
温长生	陕西鼓风机(集团)有限公司
刘龙宇	西安饮食服务(集团)股份有限公司
庞玉琴（女）	西安市临潼区马额镇南刘村
周增耀	西安市高陵县崇皇乡高墙村
杨玉生	陕西双鸥集团
尹珠珠（女）	宝鸡中学
冯德玉	宝鸡市岐山县蔡家坡镇岐星村
庞久春	宝鸡市凤县唐藏镇庞家河村
肖春华	铁道部宝鸡桥梁厂
谢成杰	陕西宴友思集团公司
张朝堂	咸阳朝阳医院
齐建庄	咸阳市建筑安装工程总公司
王建中	咸阳彩虹配件厂
张普成	陕西神果股份有限公司
王长春	铜川市郊区农业局
尚玉琴（女）	铜川市宜君县马坊镇马坊村
蒙水田	渭南市蒲城县蔡邓乡广播站
张世强	渭南市大荔县婆合乡畅家村
安远芳（女）	渭南市临渭区阳郭镇贺家村
曹延安	延安市公安局宝塔分局
张莲莲（女）	延安市安塞县真武洞镇雷坪塔村
辛文辉	陕西省城化股份有限公司
杨正元	汉中南郑县大河坎镇大河坎村
赵天恒	商州市杨峪河乡上赵塬村
全贤文	商洛宏安建设(集团)有限公司
云　峰	榆林地区佳县红十字会医院
石光银	榆林地区定边县荒沙治理有限公司
张百忍	陕西省石泉县蚕种场
樊文来	陕西省平利县长安乡张店村
柯桂兰（女）	西北农林科技大学蔬菜研究所
王兴治	中国兵器工业第二〇三研究所
李洪毅	中国航空工业第六〇三研究所
雷增光	中国核工业集团公司四〇五厂
叶定友	中国航天科技集团公司第四研究院
张鲁闽	西安航空发动机(集团)有限公司
杨会平	西安铁路分局
蔡富平	安康铁路分局
彭代良	中铁第一工程局
刘代文	中铁第二十工程局
王宏儒	渭南公路管理总段
戴文晗	陕西省公路勘察设计院
王崇旭	交通部第二公路工程局
郝丽丽（女）	中国西北航空公司
陶定原	彩虹彩色显像管总厂
王继凯	省电力公司商洛供电局
杨炳庚	西安市电信局
武金赞（女）	西安市邮政局
高　峰	陕西建设机械(集团)有限公司
薛希武	陕西省石油化工研究设计院
杨呈德	长庆石油勘探局
张彦生	陕西铜川矿务局
任志杰	金堆城钼业公司
徐宝凤（女）	西北国棉一厂
傅立新	陕西压延设备厂
刘国强	陕西省略阳钢铁厂
段同林	陕西省第一测绘工程院
魏炳波	西北工业大学
张国伟	西北大学
卢宗凡	中科院水利部水土保持研究所
张子良	西安电影制片厂
杜继稳	陕西省气象台
吴永琪	西安临潼秦俑博物馆
田　亮	陕西省体委
赵黎明	陕西省糖酒副食总公司
张四栋	陕西华山旅游发展总公司
宋月华（女）	工商银行兴平市支行
张延平	陕西省姚家坡监狱
王云侠（女）	宝鸡市中心医院

如有意见，请向省劳动竞赛委员会办公室反映。联系电话：029—7342945　029—7335665