烤肉摊子挪走了 户外炉灶进了门

西安北院门 仿古一条街变了样

本报讯 最近几天，西安北院门当地居民和外地游客发现，曾长期占据人行道的烤肉摊子挪走了，街道两边小饭馆的炉灶进了店门，路面干净了许多，卖水果的摊贩也不再占道经营，面对此景，众人齐声说："管得好。"

北院门仿古一条街附近有钟鼓楼、大清真寺等景点，其古色古香的建筑风格吸引着不少游客。近年来，附近居民"近水楼台先得月"，纷纷开起饭馆，办起摊点。一些摊贩将烤肉摊和饭馆炉灶摆上人行道，行人被挤向本不宽敞的马路面，卖水果的摊点见缝插针，横三竖四乱停乱放。虽屡经治理，不久又死灰复燃。今年"五一"长假，游人从北院门往南出不了鼓楼门，前往大清真寺朝拜的外地游客寸步难行。市政府获悉情况，果断决定：由市政府牵头，北院门派出所会同区工商、税务等五家单位进行拉网式清理。针对一些"钉子户"，北院门派出所采取集中教育方式，经过近一周的清理整顿，北院门仿古一条街恢复了初建时的整洁与宁静。

本报记者 赵阳
通讯员 王利刚

盗版刊物成摞 淫秽书籍上架

西安火车站图书市场让人忧

本报讯 西安火车站是陕西对外宣传的重要窗口，然而，记者近日却发现，西安火车站附近的书店里，盗版书籍、淫秽刊物公然上了书架。

5月25日，记者再次在西安火车站附近的书店里发现，一些写着打3折、打8折、打5折的书印刷质量粗糙，错别字连篇，尤其是那些《社会厚黑学》、《难得湖涂》、《××秘闻》之类的书籍，虽然有出版刊号，有出版社地址，但对于稍微懂一点出版常识的人来说，一看就知道那都是一些盗版书籍或非法出版物。在记者观察的四家书店里，他们的书架上全都整整齐齐地摆放着《外国性小说大全》、《中国古代禁毁小说大全》等书籍。从表面看，好象都是一些比较庄重的且有一定研究价值和收藏价值的名著，其实，只要一看其俗不可耐的内容，即知完全是打着"研究"的幌子。而像一些小摊上兜售的那些言辞不堪入目、格调极其低俗的黄色小说也公然摆放在书架上。

据附近知情人讲，西安火车站旁的书店是集零售与批发为一体。这里的书店已经开了很长时间，也形成了一定的规模，虽然也不乏很多优秀书籍，但盗版书、淫秒书的公然上架，不能不说是西安火车站脸面的一个黑点。

本报记者 冰峰

随意堆放材料 露天加工作业

防盗网加工点成了古城"公害"

本报讯 尽管人们对住宅楼是否应该加装防盗网还存在着较大的争议，但不可否认的是，目前西安市很多私人开设的防盗网加工点生意相当不错。由于缺乏必要的管理措施，这些小加工点在马路边沿、居民区内随意堆放材料，露天进行加工作业，给过往群众的安全带来了一定隐患，许多市民对这种现象颇有微词，强烈要求有关管理部门出面加以整顿。

随着西安城市建设的不断发展，一座座居民住宅楼纷纷拔地而起，与此同时，许多私人开办的防盗网加工点也在其周围因陋就简地做起了生意。记者近日在西安市的八家巷、南小巷、团结东路等地就看到了七、八家这样的小加工点，他们一般租一间门前空地比较开阔的商品房或民房，然后购回一些旧钢材和简单的加工设备，就开始在马路边的空地上进行切割、电焊、油漆等工序。由于这些加工场地往往就设在人行道上，所以碰伤、烫伤过往路人的事常有发生，有时过往的人为了躲避这些加工点，只好与机动车辆抢道，严重影响了城市的正常交通秩序。记者前不久目睹了一家防盗网加工点在进行电焊作业时烫伤了一个放学回家的小学生，学生家长为此与加工点的经营者发生了冲突，差一点打起来。加工点"老板"自知理亏，只好给学生家长赔了一些钱。

在古城西安走向文明都市的进程中，人们已将这些防盗网加工点列为"公害"之一。但愿这样的"公害"能够早日从我们的视野中消失！

本报记者 田勇刚

新观念：大中专毕业生

先就业后择业

据新华社电 进入5月份以来，面对"如火如荼"的招聘现场，应届大中专毕业生们已不再像以前那样"心比天高"，而是根据自己的实际情况"有的放矢"，先就业后择业，表现出择业观念更趋成熟、理性和务实。

"想要一出校门就找准自己的位置越来越不容易，先找个工作干再说，不行再跳"几乎成为一种共识。而且现在只有文凭而缺乏实际工作能力的人已越来越受到冷遇，面对这种人才供求关系的变化，调整心态、先就业后择业成为今年应届毕业生的一个新动向。蓬勃发展的乡镇企业、私营企业纷纷成为他们选择的对象。

才喷了药的蔬菜竟敢食

兴平一农民差点送命

本报讯 近日，在兴平市店张镇三星村发生了一起一农民因食喷药疏菜中毒事件。

5月17日中午，三星村的村民王某给自己果树喷农药，喷完药后，王某看到自家果园里的一畦韭菜翠绿鲜嫩，便割了一把韭菜，拿回家让妻子包饺子。妻子怕有药害，不愿包，王某大发雷霆，嚷道："有啥毒呢？我不信还能把我吃死不成？"妻子犟不过他，勉强给王某包了一碗饺子。

吃完饺子后，王某到地里干活，正干时，他忽然抱着肚子脸色蜡黄，嘴里吐着白沫，这情景被正干活的村民李某发现，他忙将王某用蹦蹦车送到镇卫生院，大夫诊断为：食物中毒。经过洗胃，王某总算脱离了危险。

笔者在此告诫农民朋友，为了您的生命安全，喷过农药后不要粗心大意，乱动食物，小心中毒。 （邓天河）

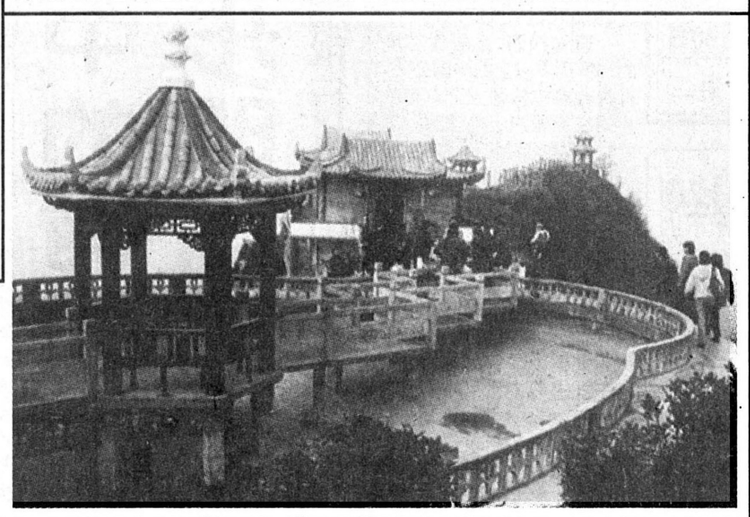

地处大巴山区的紫阳县围绕水土保持和生态环境战略，因地制宜地发展植树造林，栽桑种茶，再造山川秀美工程。图为去年新开发的旅游风景区"楠木山庄"一角。

许剑 摄

活人打起死人主意

骨灰盒也有假冒

本报讯 最近，西安市面上出现了产品质量低劣的假冒骨灰盒，在此提醒家属购置时要特别小心，以免造成经济损失和精神负担。

协助企业职工家属办理亲人后事的赵先生反映说，5月份，本厂一位职工去世，家属在市面上购买了一个骨灰盒。购买时售者称，骨灰盒为红木制造，物美价廉，与三兆殡仪馆相比价格可低50%。不料在装敛骨灰时，这个花了350元的骨灰盒竟然盒底脱落。后经检查，骨灰盒底部为三合板。无奈之下，事主又掏钱买了一个，不仅未能省钱，反而多花去350元钱。据向三兆殡仪馆人员了解，目前市面上出售的假冒骨灰盒虽然外观大都包装漂亮，但其实是"金玉其外，败絮其中"，大都已经"偷梁换柱"，正规的骨灰盒一般都由红木及大理石制成，质量比较过硬，而假冒骨灰盒则多为三合板或其它劣质材质制做，外部是三合板，内用水泥浇铸，分量虽够，但质量不能与正规产品相比，其表面花纹也多是塑胶粘贴，不像正规产品花纹均为石磨或雕刻。

（侯立堂 赵庄阁）

一研究员弄虚作假被查处

据新华社电 近日，一位研究员因为存在弄虚作假等学风不端行为，受到国家自然科学基金委员会的严肃查处。

某研究所的研究员毛某，1998年申请国家杰出青年科学基金并获得资助。毛某在申请这项科学基金时，填写的"论文被收录与引用情况统计表"与事实不符，并伪造了申请书所附的中国科学院文献情报中心"检索证明"。根据原检索证明，毛发表《SCI》收录论文数为1篇，毛将其改为7篇。按照申请书要求，《SCI》引用论文数不包含自己引用部分，毛填写为19次，其中10次为自己引用。国家自然科学基金委员会对这位科技人员给予通报批评，撤消国家杰出青年科学基金资助，并取消其4年的国家自然科学基金申请资格。

《SCI》是国际上颇具影响的科学论文检索工具，某种意义上说，《SCI》收录和引用论文数是衡量一个科技人员乃至一个国家科研水平的重要标准。

西安警方再破假币案

缴获假币一点五万元

本报讯 西安市公安碑林分局经济犯罪侦查大队于5月24日破获一起持有、倒卖假人民币特大案件，缴获假币1.55万元，抓获了犯罪嫌疑人一名。

5月24日凌晨，该大队接到群众举报：一女人手中有假币要倒卖，正在太白南路一歌舞厅寻找买主。副大队长秦杰带领侦查人员立即赶到现场，对其进行严密监控。当其拿出5500元假币倒卖时，被侦查人员人赃俱获。经审查，犯罪嫌疑人供认她名叫陈冰，30岁，系陕西柞水县人。假币是她最近从丹凤一犯罪分子手中所购，还有一万元假币藏匿在临潼区代王镇其姐家中。侦查人员迅速赶到其姐家中，将这些假币全部缴获。

（连新民 杜学斌 魏娟）

我国艺术家首获法国大十字骑士勋章

据新华社电 成都画家史忠贵日前获得法国艺术科学文学院颁发的2000年度大十字骑士勋章，并同时被授予该院名誉院士称号，这是该院成立八十五年来我国学者首次获得这一荣誉。

成立于1915年的法国艺术科学文学院每两年一度在世界范围内评选在艺术、科学、文学领域作出重大贡献的杰出人才授予大十字骑士勋章。2000年度的8位艺术、科学、文学大十字骑士勋章获得者是从世界各国320多名候选提名人中经评审委员会历时近一年时间严格筛选出来的。

今年46岁的史忠贵从事专业绘画已有30年历史，早期擅画梅花，有"中国墨梅王"之称，之后转向动物绘画，近年来则巧妙地将东方艺术观念和手法与西方油画相结合，使东西方绘画艺术在他笔下融会贯通，其作品被世界各国艺术界广泛认同。

□新闻简报□

宝石厂两项技术获国家专利

本报讯 近日，宝鸡石油机械厂"钻机用卡箍及由其构成的顶部驱动钻井装置"和"钻机用过渡环总成及由其构成的顶部驱动钻井装置"两项技术被国家知识产权局授予专利权。这两项实用新型专利是宝石厂在研制生产新型顶部驱动装置中申报的。专利设计人是该厂机械公司技术中心沈昭。 （张志成）

燎原公司注重青工岗位培训

本报讯 近日，陕西燎原航空机械制造公司又有66名德才兼备、贡献突出的青年职工获得1999年度"青年岗位能手"称号。该公司从1996年起至今，已培养、考核、认定了268名青年岗位能手，一批青工脱颖而出成为生产工作中的骨干力量。 （李燕）

下峪口站连续5000天无事故

本报讯 地处候西线局界口的下峪口车站，于5月22日18时顺利实现安全生产5000天，货物发送量完成114万吨，运营收入达6100余万元，创建站以来最好成绩。

（孙靖琳）

工商阎良分局整顿不规范经营行为

本报讯 西安市工商阎良分局按照市局统一安排，从本月15日起在辖区内开展了经营者主体资格及经营行为大检查，严查乱打广告无照经营等行为，打击制假贩假的不法之徒。经过十余天的检查整顿，共清理无照经营户11家，端掉两个制假窝点，没收过期饮料7箱、劣质食品200余包，失准秤20余杆，整顿不规范使用企业名称的123户，进一步规范了市场经营行为。 （阎冬）

您的生活 我的焦点
热情关注 百姓身边事
请拨新闻热线：
(029)7337708

无题 黄国安

京城白领青睐儿童用品租赁

据新华社电 花原价三分之一的钱，就能给新出生的孩子把小床、小车之类的儿童用品置办齐全。这项能节约开支的儿童用品租赁业务，正成为京城白领的新时尚。

记者在北新桥北京第一家儿童生活用品租赁行看到，这里有童床、童车、推车、餐椅、小自行车等全套用品，家长只要花不到一千元，就能将在商店里必须花三千元才能置办妥当的家当搬回家，孩子用完后再归还给租赁行。

这家租赁行的负责人说，在他们推出此项业务的近两个月中，几乎每天都有前来租赁的人。其中百分之九十是收入颇丰的白领阶层或受教育程度较高的知识分子。他们对自己「吝啬」的解释是，不是因为舍不得花钱，而是觉得这是一笔可以避免的浪费。

依靠职工群众 推进企业改革

——西安市运输总公司工会工作记略

徐高平

西安市运输总公司是与共和国同龄的老牌工厂制国有企业。近年来在西安市政府的领导支持下，改为股份合作制企业，经两年运作，依法又将股份合作制企业整体转制为公司制企业。由于制度资源的供给，企业经营机制发生了根本的转换，使企业走出困境，获得生机，目前生产经营呈现良好态势。在主业有效调整和两次企业制度重大变迁中，公司始终把工会作为企业和职工之间的纽带和桥梁，依靠工会搞改革谋发展。公司工会在党委和上级工会领导下，认真贯彻工会工作的总体思路，全面履行工会各项职能，紧紧依靠职工群众，有力地推动着企业改革和发展。

求真务实 发动群众

改制前，西安市运输总公司是以单一汽车货运为主业的劳动密集型国有企业，随着我国经济体制改革的市场取向日益明确，在计划经济体制下历史积累的矛盾逐渐显现，负担重、包袱沉、冗员多、技术差，特别是运输行业的开放，各种经济成份运力涌入，市场竞争日趋激烈，货源分流，效益下滑，真可谓步履艰难，危机四伏。企业体制改革和主业调整势在必行。

在企业改制初期，公司工会针对由于体制性原因，对企业中存在的陈规陋习和职中存在的依附观念，认真的开展了大量的思想工作。公司工会主席康文平同志组织基层，工会利用各种舆论工具，多形式、多渠道地宣传党和国家的各种改革政策，通过广播、黑板报、改革知识竞赛等活动，引导职工全面正确地去认识改革开放的重要意义，使广大职工群众进一步理解改革开放是国家走向繁荣，人民迈向小康的必由之路。坚定了职工群众参与改革的信心，激发了职工群众投入改革的热情。

98年在企业改革实施阶段，依据法定资产评估结果和有关政策，确定为"零资产置换"，改制方案提出后，工会主席康文平同志召集公司各级工会干部学文件、讲政策、议方案，并针对职工对企业改制存在的各种反映，有的放矢的工作，组织在公司进行改制知识竞赛，使公司的改革方案家喻户晓，人人明白。经过宣传、动员、调查、调整的全程准备，使职工消除顾虑，阻力转化为动力给企业改制顺利实施提供了思想保证。

由于依靠工会和思想工作的到位，职工群众投入企业改制的积极性空前高涨。有的职工把自己多年的积蓄拿出来出资入股；有的职工推迟婚期将准备结婚的钱用以投资；有的职工把购新房、买家俱和家电的钱投资认股；有的职工向亲朋借款也要入股。据统计全公司1246名职工合计出资910.7万元入股，从而确保了公司股份合作制改革的顺利平稳实施。

改制后，公司职工即是企业的所有者又是企业的劳动者，职工主人翁地位的确立，加之职工出资入股形成的增量资本激活了呆滞的存量资产，生产经营形势发生了根本性的好转，在不到两年的时间，公司资产依法评估增值3125.3万元。入股职工在分得货币股红的同时，又将其部分资产增值以实物股形式配送给入股职工。职工在改革中受益，企业在改革中发展。实践证明企业职工群众是企业改革的动力，是企业发展的坚强基石，企业工会是企业改革和发展的主力军。

厂务公开 民主监督

西安市运输总公司股份合作制企业制度的确立，其内部结构和经营机制的转换，职工成为股东，使企业民主管理内容和领域也确立相应的不断扩展，内涵更加丰富。

实行厂务公开是民主管理的重要内容之一。厂务公开将职工参与企业民主管理的方式、权利用健全的机制和制度加以规范具有重要意义。

从政治上保证了职工的主人翁地位；从制度上落实了职工当家作主的权利；从经济上杜绝"暗箱操作"的同时，维护了职工的合法权益。厂务公开对于加强企业的决策、执行、监督体系建设，促进企业管理水平的提高，保证深化体制改革，增加企业经济效益等都是重要的举措。

西安市运输总公司被市上确定为推行厂务公开的试点单位后，公司党政工领导高度重视，齐抓共管，使得厂务公开得以顺利进展，收到良好的效果。公司工会把推动厂务公开的自身的目标责任，制订了实施细则和考核办法，具体作法为：

一、宣传鼓动。公司工会利用黑板报、专栏和小报大力宣传厂务公开工作的重要意义，使广大职工通过宣传明确了厂务公开的必要性。以民意测验等方式了解广大职工对开展厂务公开的所思所想，征求职工的建议和意见。

宣传鼓动阶段，在工会主席康文平的带领下出黑板报3期125块，写大小标语150条幅，在公司内刊上发表文章5篇，民意测验收回反馈稿400份，组织各类人员学习和座谈13次。经过这些有效的工作，广大职工对厂务公开的认识水平和参与能力有了明显提高，为厂务公开在公司顺利实施奠定了良好的群众基础。

二、组织领导。在加强思想工作的基础上公司成立了推行厂务公开领导小组，成员吸纳了党政工领导和部分职工代表，领导小组成员职责明确，各司其职，同时各分公司也相应地组建了领导小组，工会牵头，公司上下迅速形成了推行厂务公开工作的氛围，为厂务公开在公司推行提供了组织保证。

三、具体实施。在推行厂务公开工作中，公司工会首先强调公开内容要实实在在，既能反映企业的真实情况，又能把广大职工最关切的热点、焦点内容体现出来，使公开不流于形式，不停留在表面现象上，其次特别注意不搞一刀切，各个分公司根据自动情况，把最能代表和反映本单位特点的问题当做重中之重进行"公开"。

公司拟定公司项目23项，设置10个厂务公开意见箱，并制定了厂务公开的考核标准及考评办法，有序有效地实施，使厂务公开工作基本上达到了预期目标，赢得了广大职工的好评。

四、总结提高。做为推行厂务公开的试点单位是一项探讨性工作，并且取得了一些经验，经市交通局和市筑材交通工会联合验收合格，并被评为推行厂务公开工作的先进单位。

厂务公开是一项长期性的工作，要常抓不懈，必须建立起企业行为约束机制，领导作风监督机制，党政工齐抓共管的领导机制、工会、纪委责任机制。才能把职工群众参与民主管理，民主监督落到实处。

乘势向上 共铸辉煌

公司在实行股份合作制两年运作中，由于班子团结，廉洁自律，员工转变观念，队伍稳定，生产经营呈现好的势头。但是由于股份合作制自发性较强，规范性较差，国家尚未立法，这种企业制度难以适应经营规模的扩大和生产力水平的发展，特别使企业在融资、对外合作，建立完善有效的法人治理结构，转换经营机制和科学制定重大经营决策等方面受到了制约。为了适应社会主义市场经济的需要，建立现代企业制度，依法规范企业行为，扩大经营规模，提高经济效益，开拓融资渠道获得更大发展，经职工群众充分酝酿，职工代表大会讨论一致通过将股份合作制企业整体转制为公司制企业。

为了符合《公司法》关于规范股东的投资行为和股权管理的规定，由公司工会牵头设立职工持股会，职工持股会代表内部职工股持有人行使股东权利，从事内部职工持股管理工作。工会为使股份合作制企业整体转制为公司企业，组织基层工会学习文件，议发展方向，大会讲，小会谈，公司内部职工1233名自愿出资者，统一转为职工持股会会员，其出资额达2724.9万元，投入公司制企业。

为了体现职工群众参与民主管理，民主决策和民主监督，在构建有限责任公司治理结构时，公司工会出面征得广大职工的同意情况下，按单位划片，以出资额度比例为准选派36名职工持股会员代表，作为公司股东会成员进入公司最高权力机构。工会主席康文平同志，依法律程序选入董事会，代表职工参与公司经营决策。职工代表大会推选四名职工进入公司监事会，依法对公司经营活动进行监督。

职工是国家的主人，职工在企业的主人翁地位必须通过行使民主参与，民主管理和民主监督的权力体现出来。在公司治理结构中股东会、董事会、监事会有一定比例职工的参与，从制度上保障工人当家作主的权利，只有真正把职工作为企业的主人，尊重职工的民主权利，职工群众的积极性才能得到更好的发挥，企业的各项改革才能顺利实施，企业发展稳定才能有可靠的基础和力量源泉。

在新的形势下，工会工作面临的新情况、新问题层出不穷，西安市运输总公司工会，决心以江泽民总书记关于"三个代表"的思想为指导，以改革的精神加强工会自身建设，永远同企业同呼吸共命运，投入到企业深化改革中来，作改革的促进派。