陕西工人报

SHAANXI GONGREN BAO

国内统一刊号CN61—0015 陕西省一级报纸

每周一、二、三、四、五出版 复字2627期 代号51—7

2000年 6月28日 星期三

一条政府联系职工群众的重要渠道

——程安东省长谈政府与工会联席会议制度

本报特约记者 陈一民

12年前，陕西省率先在全国建立了省政府与省总工会联席会议制度。后来这个制度被郑重写入了《中共中央关于加强和改善党对工会、共青团、妇联领导的通知》（[1989]12号文件）。最近，陕西省人民政府与陕西省总工会成功地举行了第十二次联席会议。会议就6项涉及企业改革和职工利益的议题，进行了充分讨论和协商，达成了共识，商定了解决问题的办法。会议结束后，本报和人民日报、工人日报记者联合采访了陕西省省长程安东。

记者：政府与工会联席会议制度是陕西首创的，而且已经坚持了12年，您怎样评价它的意义？

程安东：政府与工会联席会议制度的意义可以讲好多条，但最实质性的意义就在于它开通了一条政府联系职工群众的重要渠道。全心全意依靠工人阶级是党的一个基本指导思想，同样也是政府工作的一个指导思想。依靠职工群众，首先要密切联系职工群众。政府如何联系职工群众？一个重要的办法就是通过工会来联系。十多年的实践证明，联席会议制度在加强政府与工会联系方面具有特殊重要的意义和作用。它的意义和作用就在于，它不是一般地联系，而是在深入群众进行调查研究的基础上，集中提出若干具体的议题，通过协商，个别议定，双方达成共识，最后共同执行。联席会议的议题大体分为两类。一类是围绕全省改革开放和现代化建设的中心任务，共商深化企业改革、开展群众性经济技术活动、加强职工民主管理、改进职工思想政治工作等事项。二是研究解决有关劳动就业、工资分配、社会保障、生活福利等职工群众普遍关心的切身利益问题，包括涉及工会组织合法权益的具体问题。这样的内容决定了，联席会议必然产生这样两方面效果：一是调动广大群众的积极性和创造性，一是促进涉及职工合法权益问题的解决。总之可以这样认为，联席会议制度是通过工会建立起来的沟通政府与职工群众的一条有领导、有组织、有纪律的民主渠道，是从宏观和源头上维护职工合法权益、调动职工积极性的有效措施。

记者：你们坚持了12年，说明联席会议制度很有生命力。您觉得它成功的地方在哪里？

程安东：首先是双方都有这个需要。一是广大职工群众有这个要求，职工群众有许多问题需要向政府反映，需要政府来帮助解决。工会作为职工群众的代表，对这件事积极性很高，工作很主动。二是政府也有这个需要。政府要管好社会，要依法行政，也很需要广大职工和工会组织的支持，这里的支持包括群众参与和群众监督两个方面。这就是说，双方都有这个愿望和需求。这是最大的生命力。我们尽管这些年换了3位省长，工会班子也作了大的调整，但是这个制度一直坚持了下来。所以说这个问题主要不取决于是不是领导重视，而取决于是否有这样的客观需要。同时，联席会议制度所以有生命力，还在于我们在工作中不是赶形式，而是讲求实质内容。联席会议是一种双方商议问题的形式，但如果只图形式，而内容不实在，也不行，那只会有一时的宣传效果，而不可能延续下来。凡是形式主义的东西肯定没有生命力。我们坚持每一次联席会议都要有实质性的内容，都要实实在在地解决几个广大职工关心的具体问题。我们的联席会议一年比一年开得有成效，12次会议共讨论了56个议题，除极个别议题因条件限制暂时搁置外，绝大多数议题都商定了解决办法，并在实际中得到了较好落实。 （下转三版）

长岭冰箱 中国驰名商标 长岭杯 头条新闻赛

渭南大力发展优质专用小麦

据新华社电 渭南市组织实施的8万亩优质专用小麦今年喜获丰收，作为全市专用小麦产业化试点的蒲城、富平两县生产的优质专用小麦纯度高、质量优、价格好、货源紧，销售态势良好，为全市粮食结构调整开辟了一条重要途径。

随着人民生活水平的提高，市场对面包、方便面专用小麦的需求量逐年增大，陕西省渭南市抓住这条信息，以优质专用小麦为突破口，狠抓农业产业结构调整，提高粮食生产效益。他们发展优质专用小麦8万多亩，品种以陕优225、陕麦1550、荔垦二号为主，落实示范田2000亩，良繁田5000亩，较好地完成开发任务。在发展专用小麦中将地膜小麦技术推广同优质专用小麦开发结合起来。

今年优质专用小麦的开发成功，有力地调动了当地群众发展优质专用小麦的积极性。目前，各级农业部门正积极落实下年生产面积，组织秋播生产用种，为今年秋播扩大优质专用小麦面积做好准备。

远离毒品，珍惜生命。6月26日是世界禁毒日，我省各地采取各种形式大规模宣传禁毒。图为西安市莲湖公安分局在钟楼设点宣传。 王津萍 摄

航天五〇四研究所

为风云二号研制立新功

本报讯 6月25日19时50分，我国又成功地将风云03星送上了太空。曾为风云二号02星提供了星上关键设备及其地面站重要设备的航天五院五〇四所，又一次为03星的研制立下汗马功劳。

五〇四所为风云二号03星研制的数传、云图广播转发系统，是风云二号有效载荷的关键系统之一。该系统在02星上投入使用三年以来，工作状态稳定，各项技术指标满足要求，已传输了上万幅可见光云图、红外和水汽云图。全系统由22个分机构成，均为五〇四所自行设计研制，是国内卫星型号中国产元器件使用率最高的系统。它的成功研制不仅为我国卫星国产化做出了贡献，而且推动和牵引了民族工业的发展。五〇四所为风云二号03星研制的测控应答机装星以来，共发指令数万条，无一误码。同时，为了配合03星的投入使用，五〇四所还为风云二号地面应用系统研制了二期工程中的副站系统以及进行了主站设备的改造。

风云二号03星转发系统和应答机自1997年下半年启动到今年发射，历时近3年。经历了方案、设计、生产、调试、联调、试验、交付、发射等阶段，共研制交付转发器44台分机、应答机12台分机。 （包雪城）

标题新闻

- 中共党员超过六千三百万
- 合江特大翻船事故犯罪嫌疑人被捕
- 我省12万抗洪抢险大军严阵以待保安全
- 秘书冒名顶替代考，富县三名违纪副县长被撤职
- 印尼总统宣布在马鲁古地区实行民事紧急状态

宝鸡市工商局建立监管网络

促进外资企业健康发展

本报讯 陕西宝鸡市工商局结合实际扎实实施外商投资企业监管机制改革，促进了外资企业的健康发展。

宝鸡市工商局将改革外资企业监管机制、实现对企业的动态监管作为今年的重要工作狠抓落实。他们在各县、分局确定政治、业务素质高，责任心强的人员为外资企业监管联络员；组织各县、分局对本辖区内的外资企业和分支机构进行调查摸底，结合企业年检逐户登记备案、建档立卡；以文件形式向各县、分局委托了监管外资企业的权限，从而在全市初步建立了外资企业监管网络体系。外资企业监管新机制有力促进了监管职能到位，而且为企业发展提供了及时优质的服务，营造了良好的市场环境。今年上半年，又有3户外资企业落户宝鸡，全市的外资企业已增至117户，累计投资总额达到18805万美元。 （雷会会）

长庆采油一处检泵公司开展创"三优"

促企业发展 塑党员形象

本报讯 长庆采油一处检泵公司创造性地开展创"三优"活动，即"优秀党员工程、优秀党员示范岗、优秀党员责任区"，把党建工作和公司发展结合起来，推动该公司整体工作跃上了新台阶。

该公司党总支把基层党的建设作为企业党的建设的核心和关键，把党员推向经济建设的主战场，给党员划分了责任区，建立了责任田，不断拓宽党员责任区活动区域，充分发挥"一个党员示范岗一面旗帜、一个党员责任区一块丰收田"的作用，确保了责任区内所有人员无违章、无违纪、无事故，创造了最佳效益。今年以来，该公司还是不断抓典型、树旗帜，运用榜样的力量弘扬队伍正气，激发了广大党员和职工的积极性和创造性，在修井队伍内部形成了学赶先进，争做贡献，争当排头兵的浓厚气氛，全面促进了生产经营建设的发展。截至目前，已完成修井705个标准井次，创产值7960万元。 （钟 华 誉）

咸阳石油钢管钢绳厂

技术创新为企业发展添后劲

本报讯 咸阳石油钢管钢绳厂加大技术创新力度，加快企业新产品开发速度，新产品产值率不断提高，企业技术创新呈现出强劲的发展态势。

面对激烈的市场竞争，该厂多年来坚持内研外引，软硬件齐头并进。经过10余年来持续不断的技术改造，使新产品迭出，市场涉及范围不断扩大。他们先后将三十余人（次）派往国外进行技术培训，提高业务素质，先后引进了具有世界先进水平的日本圆股钢丝绳，德国异型股钢丝绳生产工艺装备，并不断消化，加以改进，使工厂形成了石油钻井钢丝绳、精密钢管、石油钻采设备为拳头产品的30多个品种系列。

为了增强企业发展后劲，本着突出技术优势、开发"三高"产品的原则，该厂组建成立了产品开发研究所，购置配备了一批先进的计算机辅助设计系统，出台了一系列产品开发管理制度，厂工会还与新产品开发的技术人员签订了技术创新协议，分厂科技协会还与技术人员签署了技术课题创新责任书。目前，该厂已建成了石油行业唯一的抽吸、捞油用锻打钢丝绳生产线，研制成功了最高强度等级的EEIPS级石油钻井钢丝绳等一批适销对路的产品。 （田晓涪 张敏）

思想疏导与办实事相结合

安塞油田王窑区思想政治贴民心

本报讯 安塞油田王窑区把职工思想动态做为队伍稳定的"晴雨表"，坚持为职工思想"号脉"，有的放矢地做好思想政治工作，极大的激发了职工的生产积极性。

王窑区针对职工在145个住人井站常年野外作业，队伍不稳定因素多的实际，始终关注职工思想"热点"问题，采取疏导措施。针对职工对重组改制心存疑虑的思想，该区以举办形势报告会，下发学习材料、组织职工学习讨论等形式引导职工，澄清了模糊认识，保证了改革的深入进行。该区还把解决职工思想问题与办实事有机结合，职工提出井站设施简陋、文化生活单调的意见后，该区挤出资金为145个住人井站购买了小餐桌、椅子和厨柜，为大站配备电视21台，卫星接收器16台，开展流动书箱和送文娱上井站活动。并按照职工要求，把队务公开的重点放在公布职工工资奖金发放制度和发放情况上，规范了公开内容。这些措施聚民心，顺民意，激发了职工的生产积极性，为各项工作的开展赢得了主动。今年截至5月份，全区完成原油商品量118834吨，节余成本42.7万元，生产经营工作纳入良性发展的快车道。 （汝登峰）

十万元与一百元

铜川陈家山煤矿矿长李继昌反复审核一项设备费用计划时，将原先10余万元的投资核准到只需200元。

5月初，灭火队负责人找李矿长，说是给新上的407综采工作面防灭火打钻场，需要购置设备及配件。计划报上来后，李矿长一看要10余万元，便皱起了眉头，将手中签字的笔掂量了掂量又放下。让动力科再认真核实。

动力科派人到灭火队库房察看后，向李矿长汇报说："主要缺钻头和部分机械配件，给5000元就可以了。"李矿长说："若是要5000元的东西，现在就给解决。"当场就批了字。并指示动力科组织人员将灭火队库房家底查清。经查库，发现库房尚存有各种型号的钻机6台，以及其它设备配件价值达30多万元。李矿长认为5000元也不需要了。于是，便安排机修车间检修一台钻机。仅花了200元，就使灭火队装备齐全，下井开工了。 （刘俊华）

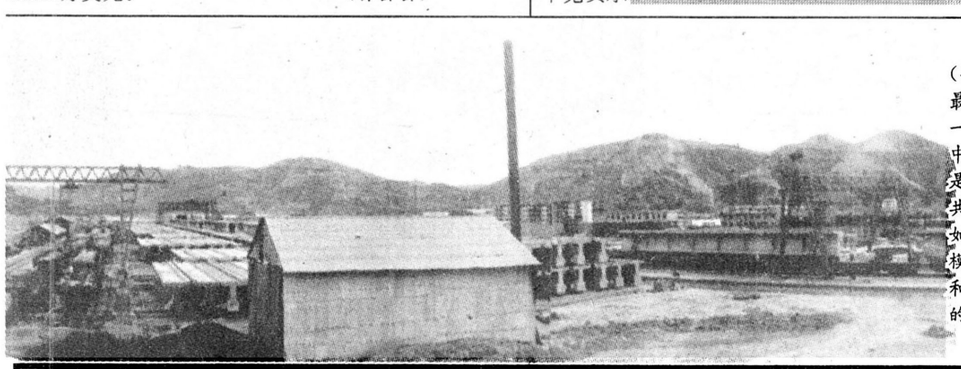

延安北站是包（头）西（安）铁路神（木）延（安）段最大的一个区段站，中铁一局一处在该站的改扩建中，发扬愚公移山精神，硬是把两座山头移为平地，共完成土石方200多万方。如今的延安北站已具规模，全线铺架所需的轨排和梁体正从这里源源不断的向北输送。 董清和 摄

要上岗 进考场

——宝鸡供电局技能鉴定考试小记

6月17日，年逾56岁的大老粗王师傅和大学本科程度的小卢，都端坐在考场接受技能鉴定理论考试，也许你会为之惊讶？其实，这是陕西宝鸡供电局旨在提高企业素质，适应市场经济需要进行的一项正常工作。

这次局里组织了136名运行工进行技能鉴定。他们之中，有变电站值班员、送电线路工、配电线路工和电力调度值班员。不论年龄，不管学历，凡是没有"技能鉴定证书"的，都要参加鉴定。据劳人科副科长张建国介绍，全局有70%的职工没有鉴定证书，为此，从今年开始每年都要进行一次鉴定考试。明年运行工要持证上岗，到2004年所有工种都要技术鉴定，凭证上岗。

技能鉴定分理论考试和实际操作两部分。局里负责组织工作，省劳动厅在省公司设的技能鉴定总站实施考试。总站主任左玲说，他们出的试题，是从应知应会考虑，有填空、选择、判断、问答和应用题，理论考试时间都是两个小时。理论和实际考成绩均达60分以上，发给盖有"陕西省劳动厅"钢印的证书。它是胜任这个岗位的"资格证书"，全国适用。若一门不足60分，只能在一年后补考。

考试的前一天，应考者仍在抓紧时间翻阅人手一册的"电力生产人员技术等级考试丛书"，这种书可宝贝了，这几年技师考试、职工轮训、抽考和技术比武试题都来自于它。据送电工区一位运行专责人估计，他们那里绝大多数应试者都可以过关。 （吴帆）

生动的市场课

广东新会，一个不大的县级市，前不久在西安举办了颇具规模的展销会，外地人挣钱的同时，也给老陕们上了一堂

6月10日至12日，广东省新会市在西安凯悦饭店阿房厅内，举办了规模盛大的工业产品展销会。琳琅满目的产品让人们大饱眼福的同时，也吸引了许多的经销商。短短的三天时间里，展销会上人如潮订货协议雪片般地拥向笑意盈盈的新会人。新会，这个昔日名不见经传、人口不足百万的小城市，在西部大开发的号角刚刚吹响之时，其工业产品便以凌厉的攻势抢滩西安，让老陕大跌眼镜，也让他们陷入深深的思考之中：新会工业品，缘何杀进西安？

抓名牌，促科技

"名牌就是敲门砖，我们的产品在全国都是响当当的。"新会一位企业经理在展销会上自信地这样说。据了解，目前新会市已拥有500多种工业产品的设计、生产、开发能力，初步形成了化纤纺织、电子、家电、机械、建材化工、食品等支柱产业，涌现出一大批科技含量高、市场占有率大的名、优、特、新产品。在本次展销会上亮相的"美达"锦纶、"雅达"生活用纸、"彩艳"纤维母粒、集装箱和电容薄膜等名牌产品，一致赢得人们的青睐。其中"美达"锦纶自豪宣布"本公司产品1997年被认定为全国同行业中生产规模第一、发展速度第一、产品质量第一、出口创汇第一和经济效益第一"；"维达"生活用纸亮出了"产销量全国第一"的牌子；电容薄膜厂家底气更足："本产品在全国技术领先，尤其是4MM以下产品的试制成功，标志着该产品的生产技术已进入世界先进行列。"小小的新会市竟有如此多的名牌，形成展销会上一道亮丽的风景。

名牌离不开科技含量，而高科技往往造就名牌。展销会现场，不用氟里昂为工质的"风格特"新型环保空调机，可在地面遥控的各式战机模型、清晰灵敏的电子记事簿以及滚动直线导轨副等，均以其高科技的含量备受人们欢迎。

产品全，崇精巧

新会人在努力创造名牌产品的同时，力求在工业各个领域有突破和全面发展，本次展销会上，面积不足1700平方公里的新会市就有165家企业参加，参展产品包括日用杂品、家用电器、纺织服装、交通运输、厨具用品、不锈钢五金制品、建筑装饰材料等10大类共1500多个品种。由此可见，新会工业品是规模发展和协调发展，不搞一窝蜂，也不是冷冷清清，而是各有千秋。

同时，生产那些看似不起眼的小产品也成为新会人极为看好的生财之道。以小产品赚大钱，这是新会一些企业家的思想。一瓶酱油虽然平均卖价不足3元钱，但新会酱油厂却大做开发多种品牌文章，以争取可能多的消费者；一条编织袋平均不到1块钱，然而三江塑料编织厂每年产量可达5000多万条；至于去年生产能力达2300吨的"维达"纸业有限公司，其效益更是可想而知。

产品虽小，贵在精致。展销会上，人们可以看到做工精致、造型美观的打火机，款式新颖、结实耐用的小拉链，色彩绚丽、轻巧精致的小花伞以及镶有白边的热水瓶塞。特别是小花伞上赫然入目的"防紫外线"字样，更是体现了新会人的良苦用心。

新会工业产品杀进西安，这已经是不争的事实。在积极与外地交流的同时，我位更应看到自己的弱点和不足。很显然在此方面，新会人走了一招快棋。而这一招给我们的忠告就是——进一步转变观念，勿以善小而不为，创名牌，强科技。值得庆幸的是，西部大开发尚处于初始阶段，亡羊补牢，为时不晚。我们衷心地希望未来的几年中，陕西人不再遭遇到自己拥有的却落入别人腰包的尴尬局面。 （党满良）

黄陵矿业 通讯大赛 一号煤矿生产公司协办