过去人们说： 蒲白矿区工会是："工会工会，吃了就睡，睡起来收会费，收了会费就开会，开了会就发毛巾被"。

如今大家说： 蒲白矿区工会是："工会工会，维权之最，忙到天黑，不叫苦不叫累，事事得管，样样都会"。这可真是——

昔日无作为群众编顺口溜砸 而今显身手职工编顺口溜夸

■今日聚焦■

蒲白矿区工会自去年以来，在发挥工会自身职能，特别是在自身建设和维权方面做了大量的工作，首次被省煤矿工会评为"工会工作优秀单位"，被省总工会评为"职工保险工作先进单位"，被国家煤矿安全监察局、中国能源工会等评为"《安全生产法》答题竞赛优秀组织单位"等，受到了广大职工群众的赞扬。

在工会组织自身建设方面，由于多方面的原因，蒲白矿区工会已有16年没有召开工会会员代表大会，多任工会主席、副主席都"不合法"，工会自身存在的问题多、形象差，工作经常受到上级和局党委的批评，工会在企业中自身的地位、权利也得不到维护，福利待遇得不到保证，更何谈维护职工的权益？

2001年，曾连任韩城矿区工会主席10多年的黄彬生被组织调到蒲白矿务局任局党委书记。经过调查，他看准了企业发展的症结和存在的问题。在工会工作方面，他与当时在任的局党委副书记、工会主席田建元首先抓了工会的组织建设。局党委为18个矿、处单位配齐了工会主席推荐人选，这些单位先后召开了工代会。蒲白矿区工会于2002年6月5日召开了第三届工会会员代表大会，选出了新一届工会委员会。至此，结束了蒲白矿区工会长达16年未召开工代会的历史。

新一届工会领导班子建立后，先建立健全下属单位职工代表大会制度。在短时期内矿区18个矿、处单位都健全了职工代表大会制度，各级行政领导都能按职工代表大会条例规定向职代会报告工作，解答提案；对涉及职工切身利益和企业重大改革方案的重大事项都能提交职代会审议、表决。随后，全局357个区队、车间都建立健全了职代会制度，从源头上维护了职工的民主权利和切身利益。

签订集体合同是维护职工合法权益最主要的形式。矿区工会把这项工作做为重中之重来抓，并代表一万多名职工与企业签订了《集体合同》，从制度上保证和维护了职工在企业的合法权益。

厂务公开是维权工作的一项重要内容。矿区工会制定了《蒲白矿务局厂务公开工作实施细则》，建立健全了厂务公开向职代会报告的制度。同时，采用公开栏、公开墙、黑板报、意见箱等形式进行公开，提高了厂务公开的广泛性。

教育职工，提高职工素质是工会的一项基本职能。该矿区工会干部在自己不断"充电"的同时，大力组织开展职工学习活动。他们在全局范围内开展了学习《工会法》、《集体合同条例》答题竞赛活动，2892名职工参加了这次活动；举办各类职工教育培训学习班8期，参加人数达1186人次。职工读书成才活动也取得了好成绩，有21人取得了大学学历，4人取得了硕士学位，18人在读研究生。此外，他们还创办了《蒲白工讯》内部刊物，为工会工作者和职工建立了学习、交流的园地。

在抓工会形象工程方面，他们把开展丰富多彩的文化娱乐活动作为切入点。元旦在局俱乐部举办了大型文艺晚会；春节期间在矿区公园举办系列游艺活动、灯展和焰火；三八文艺晚会展现了蒲白巾帼的风采；五一举办了第五届田径运动会；秦腔、豫剧、歌曲大赛在6次的纳凉晚会上得到展现，观众和戏迷们一饱眼福；全国安全月大型文艺晚会和下基层进行巡回演出，把安全生产月活动推向高潮；矿区投资近30万元使矿区公园面貌一新，近万人参加了十一国庆的三大游园活动；迎"十六大"大型书画展、系列文艺演出活动和11月8日举办的大型文艺晚会把庆"十六大"活动推向了高潮……；象棋、围棋、桥牌等体育项目，在企业工委运动会、省十二届运动会上都取得了好成绩，获象棋团体冠军，个人第二、第五、第六名，桥牌团体第二名，围棋个人第五名等。

经过各级工会的努力，职工群众对工会的看法得到了彻底的改变。过去，人们评价工会是："工会工会，吃了就睡，睡起来收会费，收了会费就开会，开了会就发毛巾被。"而今，大家又编了一段顺口溜，称赞工会是："工会工会，维权之最，忙到天黑，不叫苦不叫累，事事得管，样样都会。"

■校正 无奇

政府督察经费拨缴好

■工运大家谈■

据报载：山西省晋中市委、市政府12月12日派出了由市委督察室牵头，市总工会主要领导直接参与的督察小组，就由财政拨款且已建立工会组织的事业单位和机关的工会经费拨缴问题，逐县检查，逐县落实，并明确要求，此前未按有关法规拨缴工会经费的县(区)市，必须将此项支出列入2004年度的财政预算……

笔者在为晋中市的这一做法道好的同时，不禁想到了某县的状况。该县由财政拨款的事业单位和机关均早已建立工会组织，但按时足额拨缴工会经费的却不足10%。由于经费不能到位，工会工作受到了极大影响。有的因无经费长期不举办工会活动，开展工会工作，所建工会成了"一张纸"工会，不少职工竟然不知道本单位早已建立工会组织。

《工会法》第42条规定：建立工会组织的企业、事业单位、机关按每月全部职工工资总额的2%向工会缴纳经费。但是，由于种种原因，在实际工作中，未按此项条款执行的地方还不在少数。此类现象不仅影响了工会工作的开展，而且在企业中引起了极为不良的反应，一些企业见事业单位和机关不缴纳工会经费，他们也拒缴，从而使收缴工会经费问题成了"老大难"问题。

所以笔者认为，事业单位和机关按时足额拨缴工会经费决非小事。我们的有关地方党委、政府、工会应向晋中市学习，通过检查事业单位和机关的工会经费拨缴情况，采取措施彻底解决事业单位和机关工会经费难以到位的问题，用实际行动支持工会开展好工作，在"依法办事"上为企业带个好头。

■谭贤邦

海安乡镇全部建立法律援助站

■八面来风■

据《工人日报》 从今年7月起，江苏省海安县22个乡镇全部建立了职工法律援助工作站，从而使广大乡镇区域内的企业职工求援有助，申诉就近。有关人士认为，此举标志着海安县在探索新形势下维护乡镇职工合法权益的新机制方面取得新的进展。

早在1995年，针对乡镇企业中劳资矛盾日益增多的现状，海安县总就率先建立了乡镇一级劳动关系协调委员会，通过开展预防、调解和处理乡镇劳动争议工作，有效地维护了乡镇企业职工的合法权益。今年年初，县总工会进一步拓宽维权的渠道，与县司法局联合着手建立乡镇职工法律援助工作站，并制定了《海安县工会(职工)法律援助办法》，具体规定了乡镇职工法律援助的机构、设置、范围、形式、程序及经费保障等，使全县乡镇职工法律援助有章可循。援助站建立近半年来，发挥作用显著，受到职工欢迎。

省电力公司机关车辆使用、管理、运营将实行全面改革，以适应公务用车实行社会化、市场化、货币化改革的消费趋势。图为12月28日公司机关第一届工会会员代表大会第二次全体会议，审议通过机关车辆改革方案的情景。 王朝旭 摄

检测线上的细姑娘

■班组小镜头■

这是一群精打细算的姑娘，这是一些斤斤计较的"女子班"。这些班组的女工都有一个共同的特点：抠门！然而，就是这群姑娘，却做出了不平凡的业绩，经年累月地为工厂的发展默默奉献着她们的才智，她们就是中核405厂理化检测中心的女工们。

在线运行班的女工们通过对测样过程中"人、机、料、法、环"五大质量因素的改进来提高在线分析数据的准确性，降低运行成本。外环境监测班女工们针对使用设备种类繁多，大到七、八万元的原子吸收分光光度计、液相色谱仪，小到几千元的声级计、照度计等，积极开展了以"规范操作，降低仪器设备故障率"为主题的岗位劳动竞赛活动，使设备故障率由过去的20%下降到10%。分析班的女工们采用成本核算法，从小处着手节约消耗：她们根据在油品分析中做一个油样的机械杂质分析要消耗航空油700ml，酒精100ml的情况进行分析，假如做100个油样，将消耗航空油70ml，酒精5ml，那么做1000个呢？经过这样分析，她们大胆采用蒸馏回收的方法，一点一滴节约成本资金。

正是这群姑娘这样点点滴滴、细处着手的工作方法，有效地推动了该厂节能降耗工作的开展。真佩服这一群监测线上的"细"姑娘们！

■刘章建

扑下身子为灾民

■工会干部在线■

2003年10月下旬，根据省和铜川市灾后重建统一安排部署，耀州区委、区政府于10月22日向全区发出灾后重建动员号令，要求各部、局级副科级以上干部踊跃报名。会后，耀州区文体事业局工会主席杨建农积极报名，联系扶贫点是耀州区瑶曲镇刘河村，第二天杨主席就同另一名干部邹小营同志自带被褥、碗筷、洗刷用品前往灾区及时传达区会议、文件精神，并做摸底调查。第四天返回城后积极动员全局工会会员向灾区献爱心活动，第五天就带上救灾物资10袋面粉、20袋大米、50余件衣物同局、镇、村领导一起走访了受灾村民。

在此后的一个多月的灾后重建工作中，杨主席起早贪黑，访寒问苦，积极鼓励群众灾后重建，生产自救。同时，不断往返刘河村与县城之间，托熟人，找关系，为群众排危解难办实事。他先后争取资金6000元用于学校的危房危墙维修，配送图书300余册，建立馆外图书室，使刘河村学校教育"两基"复查验收顺利通过。跑区土地局、电力局达10余次，落实了16户受灾群众的宅基地，并督促瑶曲镇和村上及时划拨到群众手里，灾民用电问题也落实。目前，刘河村的受灾群众已全部得到妥善安置。

■王万良

工运简讯

桑矿工会把贫困职工冷暖挂心上

本报讯 桑树坪矿工会始终把职工的冷暖放在首位，哪里有困难，哪里就有工会干部的身影，为困难职工及时排忧解难。

今年，矿工会筹集资金29万多元，救济慰问伤残困难职工2430人次，救济大中专学生193人，救济中小学生353人，为73户符合条件的困难职工落实了低保政策，月享受金额7000元，工会干部对申报的低保户和领导包挂的43户特困户全部进行了走访慰问、入户调查。矿工会还及时同矿生活中心联手，对76户住危房的职工做了妥善安排，解决了其住房和生活困难。

■张海宝

洋县工会开展"四帮"送温暖活动

本报讯 洋县总工会及早部署，在全县范围内开展了一个以"奉献一片情、温暖职工心"为主题，以促进特困下岗职工再就业为重点的"四帮"送温暖活动。在这次活动中，该县各级工会组织积极帮助特困下岗职工转变观念、树立信心，鼓励他们运用各项优惠政策，创业自救；还组织下岗职工参加再就业技能培训，帮助特困下岗职工多渠道、多形式实现再就业，还多方筹集钱物，帮助特困职工解决生活、就医、子女就学等困难，使困难职工切实感受到了社会主义大家庭的温暖。

■韩宪斌

汉中工务段职教中心成立

本报讯 近日，汉中工务段职工教育培训中心已正式成立，该中心由5名具有丰富教学经验的教员和2名正副主任组成，隶属段安教科管理。其主要职责是制订、完善职工教育管理制度和职工教育规划，并组织实施；负责职工教育日常培训和管理工作；做好季节性培训和演练工作；完成内部职工的岗前培训、转岗培训、脱产培训，协助企业抓好职工业务素质达标、技能鉴定工作。职教中心的成立，对于不断提高企业员工整体素质，将起到重要作用。

■张卫东 申战锋

我辛苦，我满足

■职业女性■

记者已经等了她半个小时，期间接了她一次电话，电话中一阵抱歉，说她马上就到。

记者等的这位名叫孟倩的女孩是电视台的一名后期制作，她干这个工作已经两年了，给记者的印象是她什么时候都是忙得不得了。

"不好意思，迟到了，今天台里要审查两部片子，把我忙得焦头烂额。"她风风火火走了进来。

"昨晚又是大半夜吧?!"记者打趣地问这位熟人。

"没办法，我也想休息，但工作不能做。"她无奈地说。

20来岁的小孟，原来学的专业是电视节目制作，但由于经验不足，在应聘考试中被无情刷下，最好只好就职到西安一家报社当记者。那一段时光让她挺受煎熬，用她的话说，她不是干记者的料，每天都要操心稿子的来源，令她挺烦。

最后，在一位朋友的帮助下，她终于走进了省电视台的节目制作间，坐在了她久违的电脑前。那一刻，她欣喜若狂，但很快又静若止水。她知道，现在还不是高兴的时候，毕竟，她已经好久没有操作过了，一切都得慢慢熟悉。

刚开始的岁月是艰难的，不知有多少次，她一遍遍地修改，不知有多少次惹得领导差点摔东西，那一刻，她低着头，强忍着向外涌的泪水，默默地重新打开电脑。有一次，她实在忍不住了，就跑到了洗手间，大哭了一场，一个朋友偶然给她打来电话，听到她声音不对劲，就问她怎么了，她强颜欢笑地说没什么事！随后，又走到电脑前，继续工作。

现在的小孟已经成为了节目制作部的骨干，所以她成了大忙人，有时周末都没法休息，更别说像许多年轻人那样，泡吧、溜冰了。

"自己明明很年轻，却让人感觉过得挺辛苦，不过有时候感觉也挺有满足感、成就感的。"她看了看表说，"又得走了，下午还有个片子要做。"

"不过年轻人嘛！还是应该辛苦辛苦。"她伸了个懒腰，站起来，笑着和记者道了别。

■本报记者 邵荣军

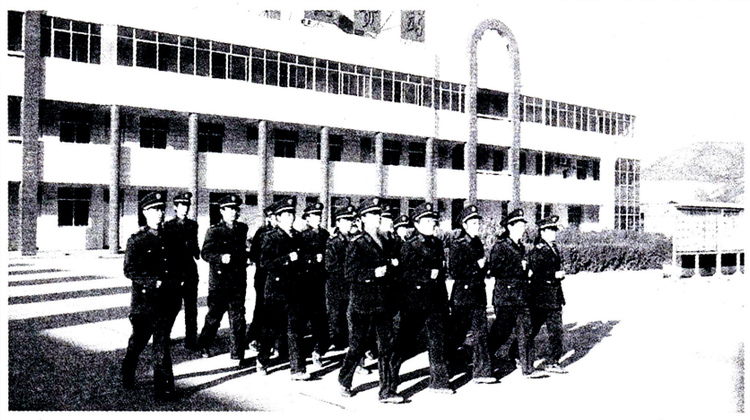

日前，延长公路局甘谷驿收费站开展了为期10天的冬季演练，经过严格、扎实的训练，广大职工的组织纪律、业务素质和文明收费水平明显提高。图为职工进行军训演练的场面。 顾文军 摄

经费如何解决

■答疑解惑■

问： 由职工代表、企业代表和企业工会代表组成的企业劳动争议调解委员会开展工会所需经费该如何解决？

答： 《陕西省劳动争议处理实施办法》第十一条规定：劳动争议调解委员会、调解小组或调解员开展调解工作，用人单位应给予支持，所需经费由用人单位承担。

兼职劳动争议调解员参加调解活动，需要占用生产或工作时间的，企业应当给予支持，按正常出勤对待。

陕西省第二批劳动保障法律监督员名单

沈国辉 齐天堂 方文钲 黄文利 冯怀成 张潼英 王紫荣 刘仲雄 杨喜凤 纪文静 薛蔚森 唐忠林
马用钢 余周全 杨银巧 祝香玲 王永强 徐云霞 杨志娥 石兰兰 成小红 刘焕玲 崔[illegible] 曹 伟
贾烈士 常和平 刘延春 肖新云 王彦林 薛 军 武素莲 任亚东 宋迎斌 康雨耕 梁[illegible] 徐俊钊
李友华 李宏刚 李广洲 王济民 俞海波 曹 萌 刘群芳 刘志伟 郭新安 王文波 符[illegible] 袁健身
李 荣 曹金兰 孙树德 李长胜 延志强 何秀花 张占西 韦结联 贾生枝 姚志杰 李明[illegible] [illegible] 勇
李 晴 张虎成 杨建新 张王震 刘曙光 范品侠 高 峰 王 燕 苟晓东 魏雅鹏 贺 宇 张小雄 张 涛 李海平 吴 燕 杨贵斌 黄惇宝 高 平 李新社 傅改慧 宋立信 史长发 张 敏 董书奇 赵新忠 王春玉 曾 沙 韩菊香 陈 成 刘水库 王 炜 邵 黎 阴立山 和银灿 赵庄阁 李 娜 苏少锋 张亚宁 张正强 邢永红 孟树成 韩少波 孙付海 谢建华 高志林 安 宇 闵建房 张香田 杜文娟 谢 艳 蒋承飞 姬宏爱 尚 华 王安全 毛保利 高振魁 高 浩 马长森 段祖群 张 勤 朱丁海 郭理民 史志光 宁建军 马桂宝 马建民 彭 婷 李 鹏 付师文 杨忆谦 白玉成 王若辉 邵怀清 薛政谦 王进忠 高大强 李关亭 谢红娟 肖冠春 杨斌君 洪书山 杨健全 魏广民 梁雅俊 薛瑞瑞 李西瑞 张九龙 单黎华 桑 木 白延芳 吴 俊 周育民 刘艳红 徐长明 高丙同 王云竹 罗德权 刘 萍 魏宝生 严周臣 路宗强 樊满成 田 汛 刘兴斌 蒋 伟 张 宝 乔翠英 董 辉 贺 琳 王荷叶 张 琪 雷让梨 陈秀春 郑东宇 耿明德 汤世宏 师 平 邢万国 孟永辉 王玲霞 强守峰 李梅旭 秦景升 周兆才 辛月诚 陈 沛 刘宏卫 于 佳 李 娟 法建怀 茹亚新 钱 波 杨 军 洪 喆 周召凤 杨 琴 高明秀 郝玉泉 郑 珂 李亚文 白亚莉 张桂萍 梁维进 苏士顺 关 怡 王雒飞 翟兴华 邵晓芬 朱丁全 卢毅龙 李 倩 司 杰 罗 健 姚兴乐 杨智敏 陈 莉 江建峡 李 卯 兀笃全 龙楠林 张 良 何光民 和振卫 杨 红 董云芳 李陇安 赵公祥 王 谨 张 伟 陈建军 杨红英 刘亚俊 万 文 茹 璞 习 鸣 赵云蕊 武晓平 陈 晔 屈志军 杨龙兴 李金涛 李立万 慕明军 严振波 尹彦军 张菊香 郭志宏 张 敏 杨鹏演 郭旭东 林 杰 杨文胜 赵彦斌(共253名)

公 告

陕西省第二批劳动保障法律监督员已经陕西省劳动和社会保障厅、陕西省总工会联合培训考核合格，被聘请为"陕西省劳动法律监督员"，现予以公告。

附：劳动保障法律监督员主要职责

1、宣传劳动保障法律法规和国家劳动保障政策；

2、依法对各类用人单位和个人遵守劳动保障法律法规情况进行监督；

3、反映、传递人民群众对违反劳动保障法律法规行为的检举、控告；

4、反映人民群众对贯彻实施劳动保障法律法规和加强劳动保障监察执法工作的建议、意见和要求。

陕西职工国际旅行社

许可证号：L－SNX－GJ00012

青山绿水 环保健康

天水麦积山三日 …… 550元
安康瀛湖岚河漂流三日 …… 380元
安康瀛湖汉中南湖四日 …… 520元
榆林红碱淖白云山三日 …… 680元
延安壶口二日 …… 450元
洽川风景区二日 …… 148元
关山牧场二日 …… 188元
红河谷二日游 …… 166元
铜川玉华宫、耀州窑遗址二日 …… 188元
太白山、恒星休闲园二日 …… 298元
丹江漂流二日 …… 270元
拉萨日喀则红河谷五日 …… 4200元
昆明、版纳、缅甸四飞六日 …… 2900元
华东五市双卧七日 …… 1380元
桂林北海海南单飞十日 …… 2280元
烟台、威海、蓬莱、青岛双卧六日 …… 1280元
南昌、庐山双卧六日 …… 980元
海南双飞六日 …… 1680元
银川中卫沙湖双卧四日 …… 860元
北京故宫长城天坛七日 …… 860元
北京北戴河休闲六日 …… 780元
成都九寨沟黄龙／牟尼沟双卧六日 …… 1060／960元
武夷山厦门鼓浪屿三卧八日 …… 1760元
厦门武夷山三飞五日 …… 2180元
日照青岛崂山双卧五日 …… 860元
张家界双飞四日／漂流五日 …… 1280／1480元

联系人：焦女士 宋先生 地址：莲湖路147号(西北二路口)职旅大厦201室

24小时热线：(029)87333001 88033698 13809181231 13060392390
彬县办：袁先生 0910－4922852 渭南办：胡先生 13991662776
阎良办：刘女士 13186078800 富平办：翟女士 0913－8201243 13809136288
铜川办(二号信箱工会)魏先生 0919－2881416 7857596

责任编辑：邵荣军 版式：陈幼敏 校对：讷 讷